



H. AYUNTAMIENTO MUNICIPAL CONSTITUCIONAL
DE IGUALA DE LA INDEPENDENCIA, GUERRERO
2018 – 2021

DIRECCIÓN DE TRÁNSITO Y VIALIDAD



INFORME DE TRANSITO MUNICIPAL OCTUBRE A DICIEMBRE 2020



Tel. (733) 33 269 41



transito@iguala.gob.mx



Palacio Municipal
Av. Vicente Guerrero No. 1
Col. Centro, CP.P 40000
Iguala de la Independencia,
Guerrero, México.

INFORME DE TRANSITO MUNICIPAL OCTUBRE 2020



Tel. (733) 33 269 41



transito@iguala.gob.mx



Palacio Municipal
Av. Vicente Guerrero No. 1
Col. Centro, CP.P 40000
Iguala de la Independencia,
Guerrero, México.

INFORME DE INGRESOS

Reporte detallando de rendición de ingresos. Periodo comprendió del **01 - 31 del mes de octubre** del año 2020.

EXPEDICIÓN DE LICENCIAS DE CONDUCIR		
PERIODO COMPRENDIDO 01-31 OCTUBRE		Total
276	LICENCIAS EXPEDIDAS	276
	\$ 52,463.99	\$ 52,463.99
EXPEDICIÓN DE PERMISOS		
PERIODO COMPRENDIDO 01-31 OCTUBRE		Total
53	PERMISOS OTORGADOS	53
	\$ 203,522.00	\$ 203,522.00
INFRACCIONES		
PERIODO COMPRENDIDO 01-31 OCTUBRE		Total
171	PAGO DE INFRACCIONES	171
	\$ 62,119.00	\$ 62,119.00
INGRESOS		\$ 318,104.99
(TRESCIENTOS DIECIOCHO MIL, CIENTO CUATRO PESOS 99/100 MXN)		



Estadística de Preguntas Frecuentes
 Realizadas por la Ciudadanía durante el
 mes de octubre 2020.

¿Diferencia entre licencia de chofer y automovilista?

ENERO	FEBRERO	MARZO	ABRIL	MAYO	JUNIO	JULIO	AGOSTO	SEPTIEMBRE	OCTUBRE	NOVIEMBRE	DICIEMBRE	TOTAL GENERAL
55	60	50	15	20	25	45	50	60	65			445

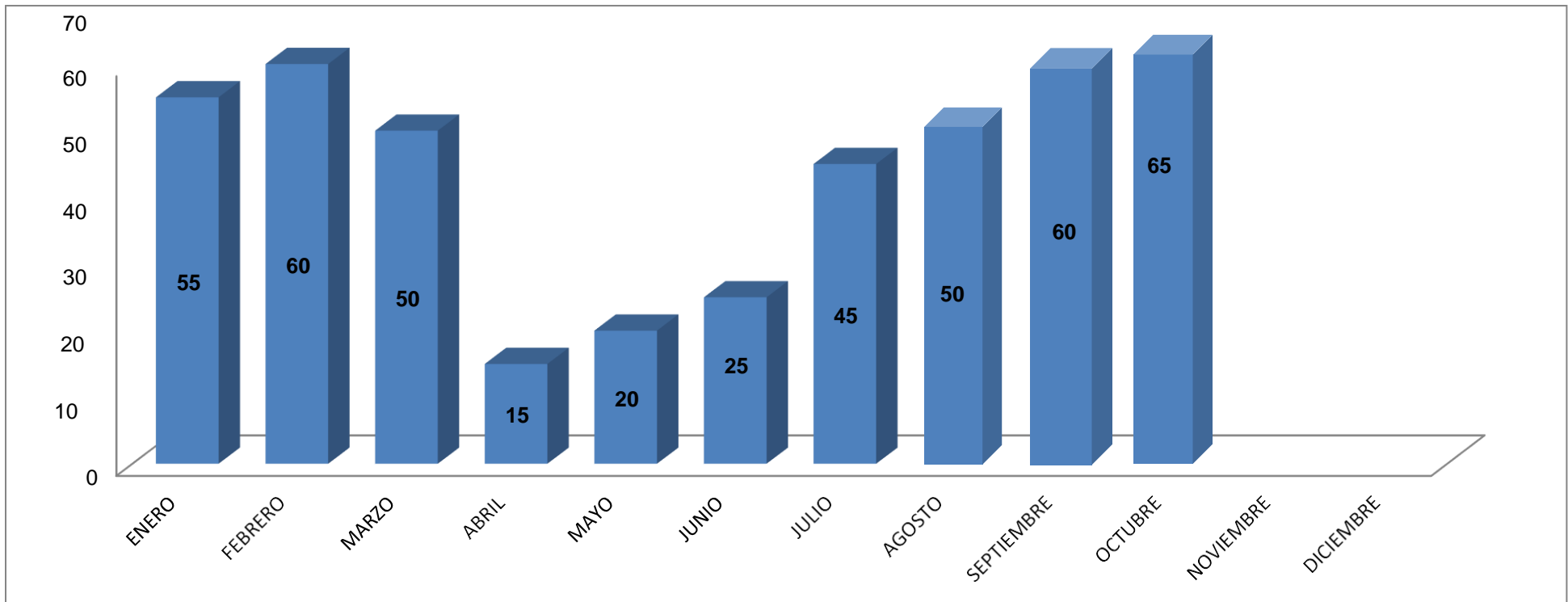

INFORME DE TRANSITO MUNICIPAL NOVIEMBRE 2020



Tel. (733) 33 269 41



transito@iguala.gob.mx



Palacio Municipal
Av. Vicente Guerrero No. 1
Col. Centro, CP.P 40000
Iguala de la Independencia,
Guerrero, México.

INFORME DE INGRESOS

Reporte detallando de rendición de ingresos. Periodo comprendió del **01 - 30 del mes de noviembre** del año 2020.

EXPEDICIÓN DE LICENCIAS DE CONDUCIR		
PERIODO COMPRENDIDO		Total
01-30 NOVIEMBRE		
322	LICENCIAS EXPEDIDAS	322
	\$ 67, 829.61	\$ 67, 829.61
EXPEDICIÓN DE PERMISOS		
PERIODO COMPRENDIDO		Total
01-30 NOVIEMBRE		
36	PERMISOS OTORGADOS	36
	\$ 116,252.01	\$ 116,252.01
INFRACCIONES		
PERIODO COMPRENDIDO		Total
01-30 NOVIEMBRE		
340	PAGO DE INFRACCIONES	106
	\$ 108,004.00	\$ 108,004.00
INGRESOS		\$ 292,085.62
(DOSCIENTOS NOVENTA Y DOS MIL, OCHENTA Y CINCO PESOS 62/100 MXN)		



DEPARTAMENTO DE LICENCIAS DE CONDUCIR

Estadística de Preguntas Frecuentes Realizadas por la Ciudadanía durante el mes de agosto 2020.



¿Diferencia entre licencia de chofer y automovilista?

ENERO	FEBRERO	MARZO	ABRIL	MAYO	JUNIO	JULIO	AGOSTO	SEPTIEMBRE	OCTUBRE	NOVIEMBRE	DICIEMBRE	TOTAL GENERAL
55	60	50	15	20	25	45	50	60	65	55		500

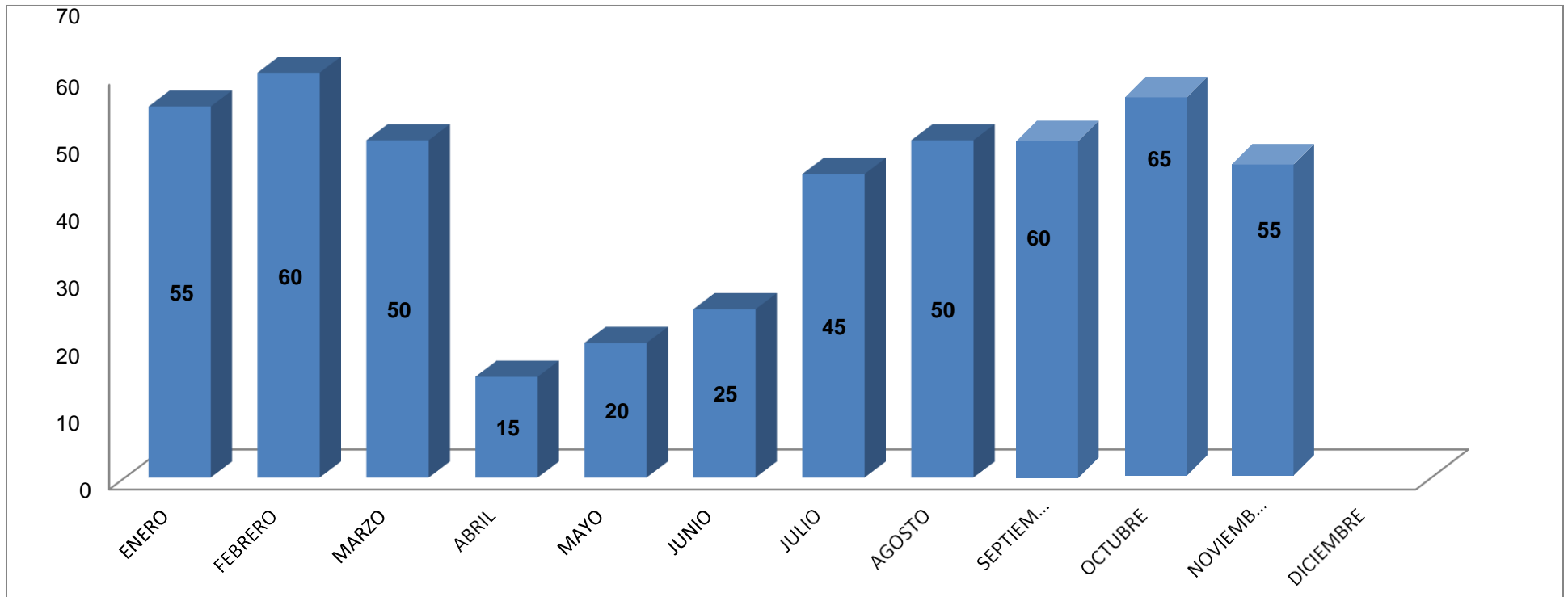

INFORME DE TRANSITO MUNICIPAL DICIEMBRE 2020



Tel. (733) 33 269 41



transito@iguala.gob.mx



Palacio Municipal
Av. Vicente Guerrero No. 1
Col. Centro, CP.P 40000
Iguala de la Independencia,
Guerrero, México.

INFORME DE INGRESOS

Reporte detallando de rendición de ingresos. Periodo comprendió del **01 - 31 del mes de diciembre** del año 2021.

EXPEDICIÓN DE LICENCIAS DE CONDUCIR		
PERIODO COMPRENDIDO		Total
01 - 15 DICIEMBRE		Total
305	LICENCIAS EXPEDIDAS	305
	\$ 73,396.85	\$ 73,396.85

EXPEDICIÓN DE PERMISOS		
PERIODO COMPRENDIDO		Total
01 - 15 DICIEMBRE		Total
40	PERMISOS OTORGADOS	40
	\$ 166,506.02	\$ 166,506.02

INFRACCIONES		
PERIODO COMPRENDIDO		Total
01 - 15 DICIEMBRE		Total
139	PAGO DE INFRACCIONES	139
	\$ 49,500.00	\$ 49,500.00

CORRALÓN MUNICIPAL		
PERIODO COMPRENDIDO		Total
01 - 15 DICIEMBRE		Total
22	PAGO DE INFRACCIONES	22
	\$ 5,566.00	\$ 5,566.00

INGRESOS	\$ 294,968.87
-----------------	----------------------

(DOSCIENTOS NOVENTA Y CUATRO MIL, NOVECIENTOS SESENTA Y OCHO PESOS 87/100 MXN)



DEPARTAMENTO DE LICENCIAS DE CONDUCIR

Estadística de Preguntas Frecuentes Realizadas por la Ciudadanía durante el mes de agosto 2020.



¿Diferencia entre licencia de chofer y automovilista?

ENERO	FEBRERO	MARZO	ABRIL	MAYO	JUNIO	JULIO	AGOSTO	SEPTIEMBRE	OCTUBRE	NOVIEMBRE	DICIEMBRE	TOTAL GENERAL
55	60	50	15	20	25	45	50	60	65	55	60	560

