

BXV-7

21



GOBIERNO DEL ESTADO DE GUERRERO 2015 - 2021

BITACORA FOTOGRAFICA



OBRA. CONSTRUCCION DE LINEA DE CONDUCCION Y LINEA DE DISTRIBUCION DE AGUA POTABLE AMPLIACION COLONIA MORELOS, CIUDAD DE IGUALA, MUNICIPIO DE IGUALA DE LA INDEPENDENCIA DEL ESTADO DE GUERRERO.
RAMO XXXIII.- APORTACIONES FEDERALES PARA ENTIDADES FEDERATIVAS Y MUNICIPIOS. FISMDF 2020
FONDO DE APORTACIONES PARA LA INFRAESTRUCTURA SOCIAL MUNICIPAL PERIODO DE EJECUCIÓN: 02 DE NOVIEMBRE – 01 DE DICIEMBRE DEL 2020

CIUDAD: IGUALA DE LA INDEPENDENCIA, GRO.

CONTRATISTA: CONSTRUCCIONES Y PERFORACIONES DURKING, S.A. DE C.V.

PARTIDA: A1.- LINEA DE CONDUCCION. COLONIA: AMPLIACION COLONIA MORELOS No. de CONTRATO: IGUALA/SDUOP/FISMDF/AYS/2020-73

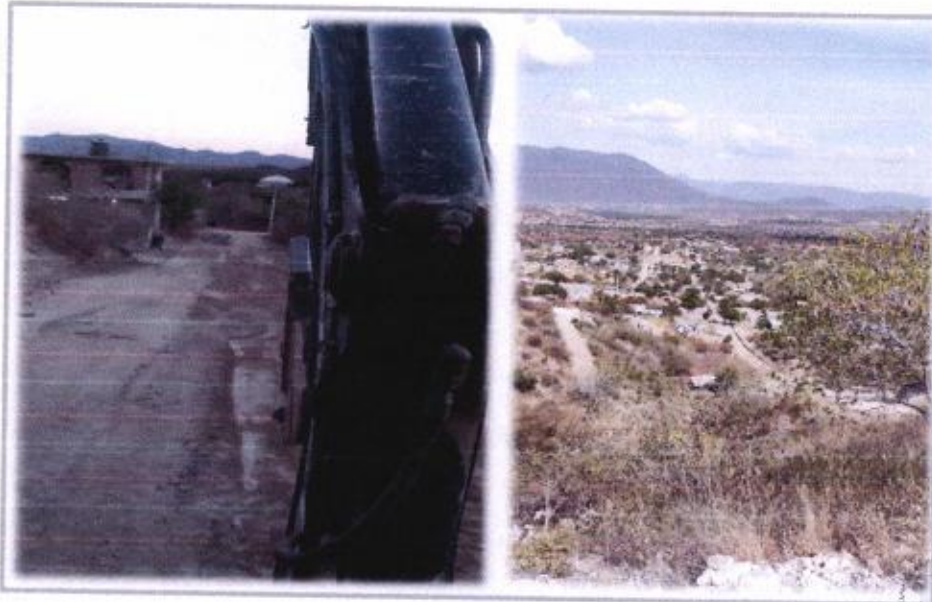

CONSTRUCCION DE LINEA DE CONDUCCION Y LINEA DE DISTRIBUCION

LIMPIEZA Y TRAZO EN EL AREA DE TRABAJO.

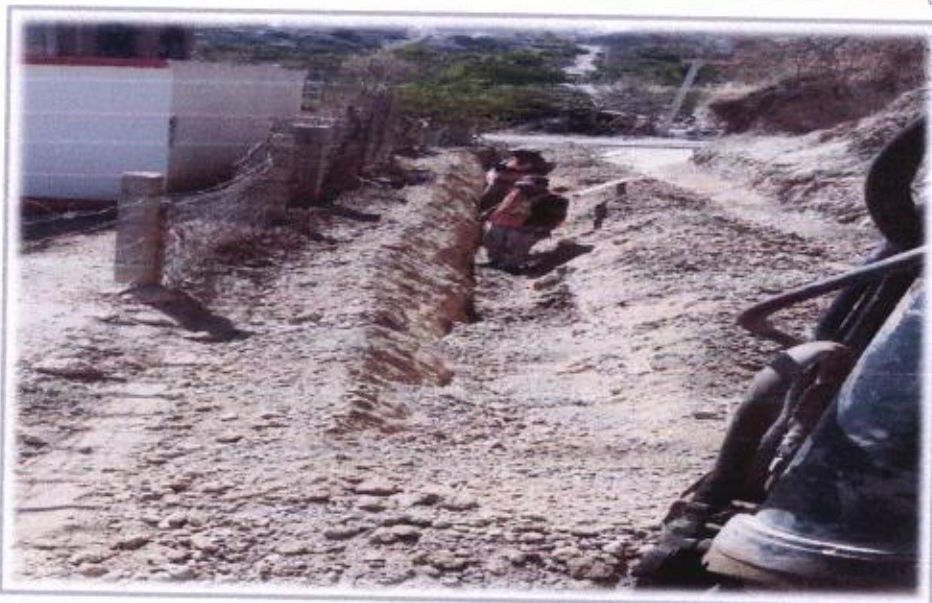

LIMPIEZA Y TRAZO EN EL AREA DE TRABAJO.

MAYOR AYUNTAMIENTO MUNICIPAL
 CONSTITUCIONAL DE IGUALA, GRO.
 DIRECCION DE OBRAS PUBLICAS
 2018 - 2021
 TODOS JUNTOS HAREMOS HISTORIA

PRESIDENTE DEL COMITÉ. *[Signature]*
C.

SECRETARIO DEL COMITÉ. *[Signature]*
C.

TESORERO DEL COMITÉ. *[Signature]*
C.

VOCAL DE CONTROL y VIGILANCIA. *[Signature]*
C.

Página 1 de 32
 SECRETARIO DE DESARROLLO URBANO Y OBRAS PUBLICAS.
 ARQ. SAMUEL FORNAS ADAN.

MAYOR AYUNTAMIENTO MUNICIPAL
 CONSTITUCIONAL DE IGUALA, GRO.
 DIRECCION DE OBRAS PUBLICAS
 2018 - 2021



BITACORA FOTOGRAFICA

OBRA. CONSTRUCCION DE LINEA DE CONDUCCION Y LINEA DE DISTRIBUCION DE AGUA POTABLE AMPLIACION COLONIA MORELOS, CIUDAD DE IGUALA, MUNICIPIO DE IGUALA DE LA INDEPENDENCIA DEL ESTADO DE GUERRERO.
RAMO XXXIII.- APORTACIONES FEDERALES PARA ENTIDADES FEDERATIVAS Y MUNICIPIOS. FISMDF 2020
FONDO DE APORTACIONES PARA LA INFRAESTRUCTURA SOCIAL MUNICIPAL PERIODO DE EJECUCIÓN: 02 DE NOVIEMBRE – 01 DE DICIEMBRE DEL 2020

CIUDAD: IGUALA DE LA INDEPENDENCIA, GRO.

CONTRATISTA: CONSTRUCCIONES Y PERFORACIONES DURKING, S.A. DE C.V.

PARTIDA: A1.- LINEA DE CONDUCCION. COLONIA: AMPLIACION COLONIA MORELOS No. de CONTRATO: IGUALA/SDUOP/FISMDF/AYS/2020-73

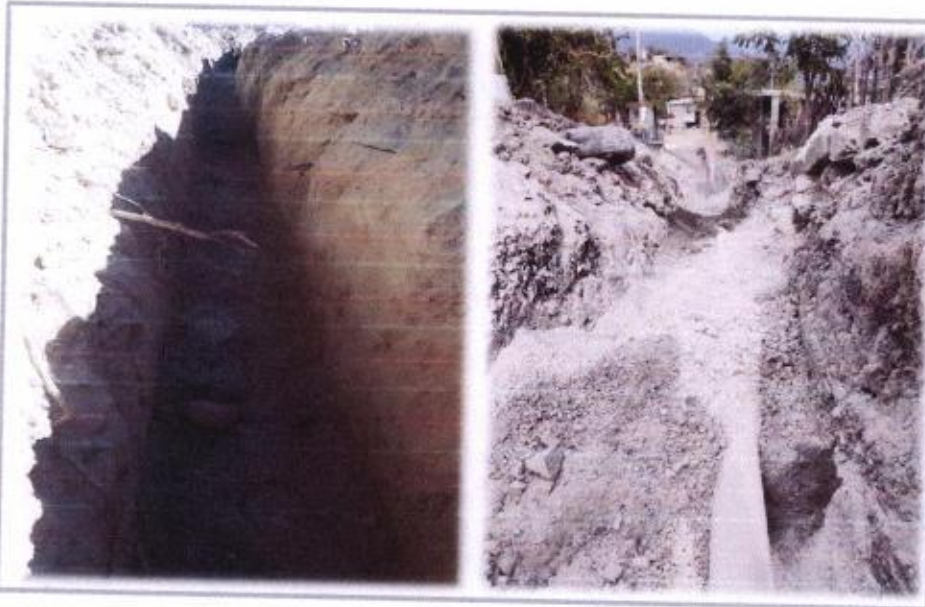

CONSTRUCCION DE LINEA DE CONDUCCION Y LINEA DE DISTRIBUCION

EXCAVACION CON MAQUINA EN MATERIAL TIPO II - "B", EN SECO, CON PROFUNDIDAD DE 2.00 A 4.00 MTS, INCLUYE: EQUIPO Y OPERACION.



EXCAVACION CON MAQUINA EN MATERIAL TIPO II - "B", EN SECO, CON PROFUNDIDAD DE 2.00 A 4.00 MTS, INCLUYE: EQUIPO Y OPERACION.

SECRETARÍA DE DESARROLLO URBANO Y OBRAS PÚBLICAS
MUNICIPIO DE IGUALA, GRO.
2018 - 2021
TODOS JUNTOS HAREMOS HISTORIA

PRESIDENTE DEL COMITÉ.

SECRETARIO DEL COMITÉ.

TESORERO DEL COMITÉ.

VOCAL DE CONTROL Y VIGILANCIA.

[Signature]
C.

[Signature]
C.

[Signature]
C.

[Signature]
C.

SECRETARÍA DE DESARROLLO URBANO Y OBRAS PÚBLICAS

ARG. SAMUEL POBRAS ADAN.

MUNICIPIO DE IGUALA, GRO.
SECRETARÍA DE DESARROLLO URBANO Y OBRAS PÚBLICAS
MUNICIPIO DE IGUALA, GRO.
SECRETARÍA DE DESARROLLO URBANO Y OBRAS PÚBLICAS



BITACORA FOTOGRAFICA

OBRA. CONSTRUCCION DE LINEA DE CONDUCCION Y LINEA DE DISTRIBUCION DE AGUA POTABLE AMPLIACION COLONIA MORELOS, CIUDAD DE IGUALA, MUNICIPIO DE IGUALA DE LA INDEPENDENCIA DEL ESTADO DE GUERRERO.
RAMO XXXIII.- APORTACIONES FEDERALES PARA ENTIDADES FEDERATIVAS Y MUNICIPIOS. FISMDF 2020
FONDO DE APORTACIONES PARA LA INFRAESTRUCTURA SOCIAL MUNICIPAL PERIODO DE EJECUCIÓN: 02 DE NOVIEMBRE – 01 DE DICIEMBRE DEL 2020

CIUDAD: IGUALA DE LA INDEPENDENCIA, GRO.

CONTRATISTA: CONSTRUCCIONES Y PERFORACIONES DURKING, S.A. DE C.V.

PARTIDA: A1.- LINEA DE CONDUCCION. COLONIA: AMPLIACION COLONIA MORELOS No. de CONTRATO:IGUALA/SDUOP/FISMDF/AYS/2020-73



CONSTRUCCION DE LINEA DE CONDUCCION Y LINEA DE DISTRIBUCION

ACARREO DE ESCOMBROS PRODUCTO DE EXCAVACION Y/O DEMOLICION EN CAMION VOLTEO HASTA 1ER KM. FUERA DE LA OBRA, CARGADO CON MAQUINA, INCLUYE EQUIPO Y OPERACION.



ACARREO DE ESCOMBROS PRODUCTO DE EXCAVACION Y/O DEMOLICION EN CAMION VOLTEO HASTA 1ER KM. FUERA DE LA OBRA, CARGADO CON MAQUINA, INCLUYE EQUIPO Y OPERACION.

SECRETARÍA DE DESARROLLO URBANO Y OBRAS PÚBLICAS
IGUALA DE LA INDEPENDENCIA
2018 - 2021
TODOS JUNTOS HAREMOS HISTORIA

PRESIDENTE DEL COMITÉ.

SECRETARIO DEL COMITÉ.

TESORERO DEL COMITÉ.

VOCAL DE CONTROL Y VIGILANCIA.

SECRETARIO DE DESARROLLO URBANO Y OBRAS PÚBLICAS.

[Signature]
C.

[Signature]
C.

[Signature]
C.

[Signature]
C.

Página 3 de 32
SECRETARÍA DE DESARROLLO URBANO Y OBRAS PÚBLICAS
ARQ. SAMUEL FERRAS ADAN



BITACORA FOTOGRAFICA



OBRA. CONSTRUCCION DE LINEA DE CONDUCCION Y LINEA DE DISTRIBUCION DE AGUA POTABLE AMPLIACION COLONIA MORELOS, CIUDAD DE IGUALA, MUNICIPIO DE IGUALA DE LA INDEPENDENCIA DEL ESTADO DE GUERRERO.

RAMO XXXIII.- APORTACIONES FEDERALES PARA ENTIDADES FEDERATIVAS Y MUNICIPIOS. FISMDF 2020

FONDO DE APORTACIONES PARA LA INFRAESTRUCTURA SOCIAL MUNICIPAL

PERIODO DE EJECUCIÓN: 02 DE NOVIEMBRE – 01 DE DICIEMBRE DEL 2020

CIUDAD: IGUALA DE LA INDEPENDENCIA, GRO.

CONTRATISTA: CONSTRUCCIONES Y PERFORACIONES DURKING, S.A. DE C.V.

PARTIDA: A1.- LINEA DE CONDUCCION.

COLONIA: AMPLIACION COLONIA MORELOS No. de CONTRATO:IGUALA/SDUOP/FISMDF/AYS/2020-73



CONSTRUCCION DE LINEA DE CONDUCCION Y LINEA DE DISTRIBUCION



RELLENO Y COMPACTACION CON MATERIAL MEJORADO (CENICILLA), EN CAPAS DE HASTA 20 CM. COMPACTADO CON EQUIPO NEUMATICO, AGREGANDO AGUA NECESARIA, INCLUYE: 10% DE ABUNDAMIENTO, MATERIALES, MANO DE OBRA, ABUNDAMIENTO, ACARREOS, EQUIPO Y HERRAMIENTA.

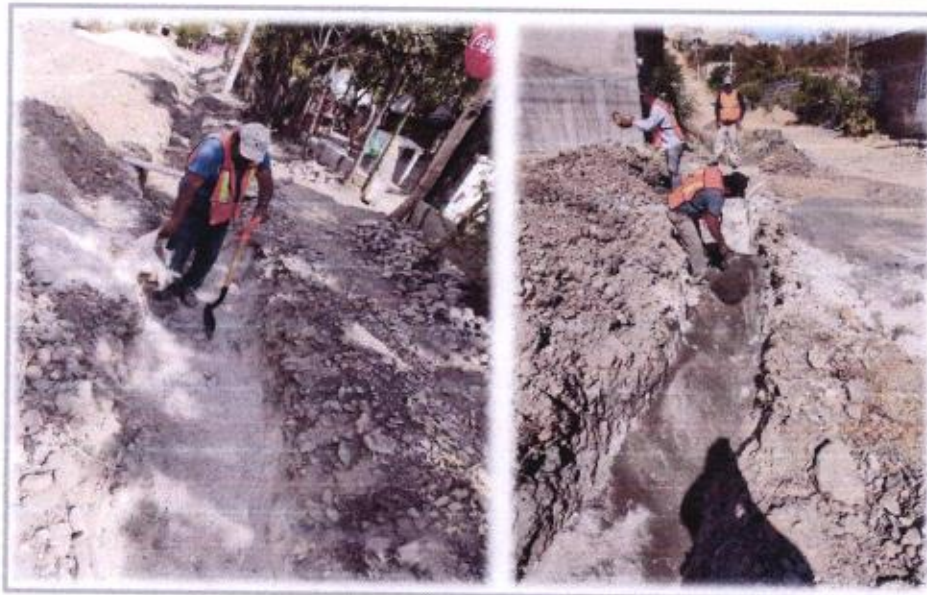

PRESIDENTE DEL COMITÉ

C.

SECRETARÍ@ DEL COMITÉ.

C.

TESORER@ DEL COMITÉ.

C.

VOCAL DE CONTROL y VIGILANCIA

C.

SECRETARÍO DE DESARROLLO URBANO y OBRAS PÚBLICAS

ARC. SAMUEL FERRAS ADAN.

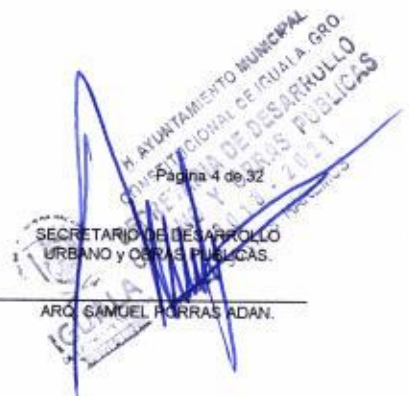



BITACORA FOTOGRAFICA

OBRA. CONSTRUCCION DE LINEA DE CONDUCCION Y LINEA DE DISTRIBUCION DE AGUA POTABLE AMPLIACION COLONIA MORELOS, CIUDAD DE IGUALA, MUNICIPIO DE IGUALA DE LA INDEPENDENCIA DEL ESTADO DE GUERRERO.

RAMO XXXIII.- APORTACIONES FEDERALES PARA ENTIDADES FEDERATIVAS Y MUNICIPIOS. FISMDF 2020

FONDO DE APORTACIONES PARA LA INFRAESTRUCTURA SOCIAL MUNICIPAL

PERIODO DE EJECUCIÓN: 02 DE NOVIEMBRE - 01 DE DICIEMBRE DEL 2020

CIUDAD: IGUALA DE LA INDEPENDENCIA, GRO.

CONTRATISTA: CONSTRUCCIONES Y PERFORACIONES DURKING, S.A. DE C.V.

PARTIDA: A1.- LINEA DE CONDUCCION. COLONIA: AMPLIACION COLONIA MORELOS No. de CONTRATO: IGUALA/SDUOP/FISMDF/AYS/2020-73



CONSTRUCCION DE LINEA DE CONDUCCION Y LINEA DE DISTRIBUCION

RELLENO EN ZANJAS COMPACTADO AL 90% CON MATERIAL INERTE PRODUCTO DE EXCAVACION, LIBRE DE PIEDRAS Y RESIDUO VEGETAL, EN CAPAS DE 20 cm. INCLUYE SELECCIÓN Y ACARREOS TOTALES.

AYUNTAMIENTO MUNICIPAL
CONSTITUCIONAL DE IGUALA, GRO.
DIRECCION DE OBRAS
PUBLICAS
2018 - 2021
TODOS JUNTOS HAREMOS HISTORIA



RELLENO EN ZANJAS COMPACTADO AL 90% CON MATERIAL INERTE PRODUCTO DE EXCAVACION, LIBRE DE PIEDRAS Y RESIDUO VEGETAL, EN CAPAS DE 20 cm. INCLUYE SELECCIÓN Y ACARREOS TOTALES.

AYUNTAMIENTO MUNICIPAL
SECRETARÍA DE DESARROLLO URBANO Y OBRAS PÚBLICAS
2018 - 2021
PÁGINA 5 DE 32
ARD, SAMUEL PORRAS VEGAN

PRESIDENTE DEL COMITÉ.

[Signature]
C.

SECRETARIO DEL COMITÉ.

[Signature]
C.

TESORERO DEL COMITÉ.

[Signature]
C.

VOCAL DE CONTROL Y VIGILANCIA.

[Signature]
C.

SECRETARIO DE DESARROLLO URBANO Y OBRAS PÚBLICAS.

ARD, SAMUEL PORRAS VEGAN.



BITACORA FOTOGRAFICA

OBRA. CONSTRUCCION DE LINEA DE CONDUCCION Y LINEA DE DISTRIBUCION DE AGUA POTABLE AMPLIACION COLONIA MORELOS, CIUDAD DE IGUALA, MUNICIPIO DE IGUALA DE LA INDEPENDENCIA DEL ESTADO DE GUERRERO.

RAMO XXXIII.- APORTACIONES FEDERALES PARA ENTIDADES FEDERATIVAS Y MUNICIPIOS. FISMDF 2020

FONDO DE APORTACIONES PARA LA INFRAESTRUCTURA SOCIAL MUNICIPAL

PERIODO DE EJECUCIÓN: 02 DE NOVIEMBRE – 01 DE DICIEMBRE DEL 2020

CIUDAD: IGUALA DE LA INDEPENDENCIA, GRO.

CONTRATISTA: CONSTRUCCIONES Y PERFORACIONES DURKING, S.A. DE C.V.

PARTIDA: A1.- LINEA DE CONDUCCION. COLONIA: AMPLIACION COLONIA MORELOS No. de CONTRATO:IGUALA/SDUOP/FISMDF/AYS/2020-73

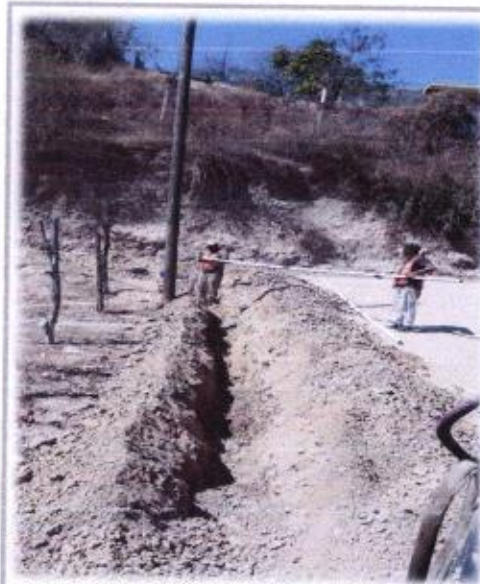
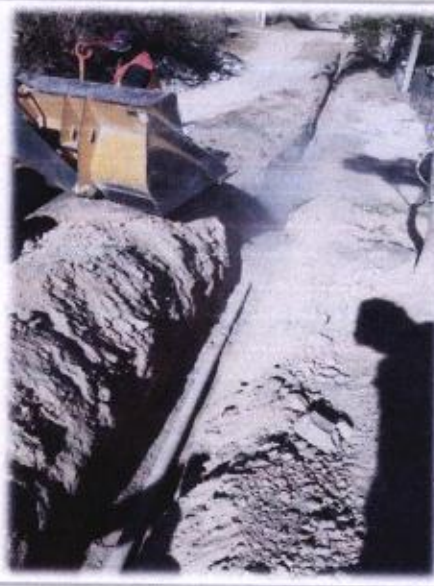

CONSTRUCCION DE LINEA DE CONDUCCION Y LINEA DE DISTRIBUCION.

AYUNTAMIENTO MUNICIPAL IGUALA DE LA INDEPENDENCIA, GRO. SECCION DE OBRAS PUBLICAS 2018 - 2021

SUMINISTRO Y COLOCACIÓN DE TUBERÍA DE 3" (76 MM) DE P.V.C. HIDRÁULICO ANGER SISTEMA INGLES RD-26, CON COPLÉ INTEGRAL, INCLUYE: CORTES Y DESPERDICIOS, ANILLO DE HULE, LIMPIADOR, LUBRICANTE PARA SU CONEXIÓN, FLETE, CARGA Y DESCARGA AL ALMACÉN, ACARREOS AL SITIO DE LA INSTALACIÓN, BAJADO, CONEXIÓN, PRUEBA HIDROSTÁTICA, MATERIALES, MANO DE OBRA, EQUIPO Y LA HERRAMIENTA NECESARIA PARA LA CORRECTA EJECUCIÓN DE LOS TRABAJOS.

PRESIDENTE DEL COMITÉ.

[Signature]
C.

SECRETARIO DEL COMITÉ.

[Signature]
C.

TESORERO DEL COMITÉ.

[Signature]
C.

VOCAL DE CONTROL Y VIGILANCIA.

[Signature]
C.

SECRETARIO DE DESARROLLO URBANO Y OBRAS PUBLICAS

ARG. SAMUEL PORRAS ADAN.

AYUNTAMIENTO MUNICIPAL IGUALA DE LA INDEPENDENCIA, GRO. SECCION DE OBRAS PUBLICAS 2018 - 2021



GOBIERNO DEL ESTADO DE
GUERRERO
2015 - 2021

BITACORA FOTOGRAFICA



OBRA. CONSTRUCCION DE LINEA DE CONDUCCION Y LINEA DE DISTRIBUCION DE AGUA POTABLE AMPLIACION COLONIA MORELOS, CIUDAD DE IGUALA, MUNICIPIO DE IGUALA DE LA INDEPENDENCIA DEL ESTADO DE GUERRERO.

RAMO XXXIII.- APORTACIONES FEDERALES PARA ENTIDADES FEDERATIVAS Y MUNICIPIOS. FISMDF 2020

FONDO DE APORTACIONES PARA LA INFRAESTRUCTURA SOCIAL MUNICIPAL

PERIODO DE EJECUCIÓN: 02 DE NOVIEMBRE – 01 DE DICIEMBRE DEL 2020

CIUDAD: IGUALA DE LA INDEPENDENCIA, GRO.

CONTRATISTA: CONSTRUCCIONES Y PERFORACIONES DURKING, S.A. DE C.V.

PARTIDA: A1.- LINEA DE CONDUCCION.

COLONIA: AMPLIACION COLONIA MORELOS No. de CONTRATO:IGUALA/SDUOP/FISMDF/AYS/2020-73



CONSTRUCCION DE LINEA DE CONDUCCION Y LINEA DE DISTRIBUCION DE AGUA POTABLE PARA LA AMPLIACION DE OBRAS Y SERVICIOS PUBLICAS IGUALA DE LA INDEPENDENCIA 2018 - 2021

TODOS JUNTOS HAREMOS HISTORIA
SUMINISTRO, COLOCACION Y PRUEBA DE TUBERIA DE FIERRO GALVANIZADO CED. 40, DE 3" DIAMETRO, INCLUYE MATERIAL, MANO DE OBRA, ACARREOS, HERRAMIENTAS Y TODO LO NECESARIO PARA SU CORRECTA EJECUCION.



SUMINISTRO, COLOCACION Y PRUEBA DE TUBERIA DE FIERRO GALVANIZADO CED. 40, DE 3" DIAMETRO, INCLUYE MATERIAL, MANO DE OBRA, ACARREOS, HERRAMIENTAS Y TODO LO NECESARIO PARA SU CORRECTA EJECUCION.

Página 7 de 32

PRESIDENTE DEL COMITÉ.

[Signature]
C.

SECRETARÍ@ DEL COMITÉ.

[Signature]
C.

TESORER@ DEL COMITÉ.

[Signature]
C.

VOCAL DE CONTROL Y VIGILANCIA

[Signature]
C.

SECRETARÍO DE DESARROLLO URBANO y OBRAS PÚBLICAS

ARO. SAMUEL MORAN ADAN

MUNICIPIO DE IGUALA DE LA INDEPENDENCIA
SECRETARÍA DE DESARROLLO URBANO y OBRAS PÚBLICAS
MAYORÍA DEL COMITÉ MUNICIPAL
MAYORÍA DEL COMITÉ MUNICIPAL
MAYORÍA DEL COMITÉ MUNICIPAL



BITACORA FOTOGRAFICA

OBRA. CONSTRUCCION DE LINEA DE CONDUCCION Y LINEA DE DISTRIBUCION DE AGUA POTABLE AMPLIACION COLONIA MORELOS, CIUDAD DE IGUALA, MUNICIPIO DE IGUALA DE LA INDEPENDENCIA DEL ESTADO DE GUERRERO.

RAMO XXXIII.- APORTACIONES FEDERALES PARA ENTIDADES FEDERATIVAS Y MUNICIPIOS. FISMDF 2020

FONDO DE APORTACIONES PARA LA INFRAESTRUCTURA SOCIAL MUNICIPAL

PERIODO DE EJECUCIÓN: 02 DE NOVIEMBRE – 01 DE DICIEMBRE DEL 2020

CIUDAD: IGUALA DE LA INDEPENDENCIA, GRO.

CONTRATISTA: CONSTRUCCIONES Y PERFORACIONES DURKING, S.A. DE C.V.

PARTIDA: A1.- LINEA DE CONDUCCION. COLONIA: AMPLIACION COLONIA MORELOS No. de CONTRATO:IGUALA/SDUOP/FISMDF/AYS/2020-73



CONSTRUCCION DE LINEA DE CONDUCCION Y LINEA DE DISTRIBUCION

SUMINISTRO, COLOCACION Y PRUEBA DE TEE DE PVC RD-26 DE 6" X 3" DE DIAMETRO, INCLUYE MATERIALES, MANO DE OBRA, HERRAMIENTA Y TODO LO NECESARIO PARA SU CORRECTA INSTALACION.



SUMINISTRO, COLOCACION Y PRUEBA DE TEE DE PVC RD-26 DE 6" X 3" DE DIAMETRO, INCLUYE MATERIALES, MANO DE OBRA, HERRAMIENTA Y TODO LO NECESARIO PARA SU CORRECTA INSTALACION.

4 AYU. TAMBIEN MUNICIPIO
CONSTITUCIONAL DE IGUALA GRO
DIRECCION DE OBRAS
PUEBLOS
2018 - 2024
TODOS JUNTOS HAREMOS HISTORIA

H. AYUNTAMIENTO MUNICIPAL
SECRETARÍA DE DESARROLLO URBANO Y OBRAS PÚBLICAS
ARQ. SAMUEL PARRAS ADAN

PRESIDENTE DEL COMITÉ.

[Signature]
C.

SECRETARÍ@ DEL COMITÉ.

[Signature]
C.

TESORER@ DEL COMITÉ.

[Signature]
C.

VOCAL DE CONTROL Y VIGILANCIA.

[Signature]
C.



BITACORA FOTOGRAFICA



OBRA. CONSTRUCCION DE LINEA DE CONDUCCION Y LINEA DE DISTRIBUCION DE AGUA POTABLE AMPLIACION COLONIA MORELOS, CIUDAD DE IGUALA, MUNICIPIO DE IGUALA DE LA INDEPENDENCIA DEL ESTADO DE GUERRERO.

RAMO XXXIII.- APORTACIONES FEDERALES PARA ENTIDADES FEDERATIVAS Y MUNICIPIOS. FISMDF 2020

FONDO DE APORTACIONES PARA LA INFRAESTRUCTURA SOCIAL MUNICIPAL

PERIODO DE EJECUCIÓN: 02 DE NOVIEMBRE – 01 DE DICIEMBRE DEL 2020

CIUDAD: IGUALA DE LA INDEPENDENCIA, GRO.

CONTRATISTA: CONSTRUCCIONES Y PERFORACIONES DURKING, S.A. DE C.V.

PARTIDA: A1.- LINEA DE CONDUCCION.

COLONIA: AMPLIACION COLONIA MORELOS No. de CONTRATO:IGUALA/SDUOP/FISMDF/AYS/2020-73



CONSTRUCCION DE LINEA DE CONDUCCION Y LINEA DE DISTRIBUCION

SUMINISTRO, COLOCACION Y PRUEBA DE CODO DE PVC RD-26 DE 45 X 3", INCLUYE MATERIAL, MANO DE OBRA, HERRAMIENTA Y TODO LO NECESARIO PARA SU CORRECTA EJECUCION.



SUMINISTRO, COLOCACION Y PRUEBA DE CODO DE PVC RD-26 DE 45 X 3", INCLUYE MATERIAL, MANO DE OBRA, HERRAMIENTA Y TODO LO NECESARIO PARA SU CORRECTA EJECUCION.

AYUNTAMIENTO MUNICIPAL CONSTRUCCION DE IGUALA GRO. DIRECCION DE OBRAS PUBLICAS. 2018-2024. TODOS JUNTOS HAREMOS HISTORIA.

SECRETARIO DE DESARROLLO URBANO Y OBRAS PUBLICAS. ARQ. SAMUEL PORRAS ADAN.

PRESIDENTE DEL COMITÉ.

[Signature]
C.

SECRETARIO DEL COMITÉ.

[Signature]
C.

TESORERO DEL COMITÉ.

[Signature]
C.

VOCAL DE CONTROL Y VIGILANCIA.

[Signature]
C.



BITACORA FOTOGRAFICA



OBRA. CONSTRUCCION DE LINEA DE CONDUCCION Y LINEA DE DISTRIBUCION DE AGUA POTABLE AMPLIACION COLONIA MORELOS, CIUDAD DE IGUALA, MUNICIPIO DE IGUALA DE LA INDEPENDENCIA DEL ESTADO DE GUERRERO.

RAMO XXXIII.- APORTACIONES FEDERALES PARA ENTIDADES FEDERATIVAS Y MUNICIPIOS. FISMDF 2020

FONDO DE APORTACIONES PARA LA INFRAESTRUCTURA SOCIAL MUNICIPAL

PERIODO DE EJECUCIÓN: 02 DE NOVIEMBRE – 01 DE DICIEMBRE DEL 2020

CIUDAD: IGUALA DE LA INDEPENDENCIA, GRO.

CONTRATISTA: CONSTRUCCIONES Y PERFORACIONES DURKING, S.A. DE C.V.

PARTIDA: A1.- LINEA DE CONDUCCION. COLONIA: AMPLIACION COLONIA MORELOS No. de CONTRATO:IGUALA/SDUOP/FISMDF/AYS/2020-73



CONSTRUCCION DE LINEA DE CONDUCCION Y LINEA DE DISTRIBUCION

SUMINISTRO, COLOCACION Y PRUEBA DE CODO DE PVC RD-26 DE 90 X 3", INCLUYE MATERIAL, MANO DE OBRA, HERRAMIENTA Y TODO LO NECESARIO PARA SU CORRECTA EJECUCION.

AYUNTAMIENTO MUNICIPAL CONSTITUCIONAL DE IGUALA, GRO. DIRECCION DE OBRAS PUBLICAS 2015 - 2021 TODOS JUNTOS HAREMOS HISTORIA



SUMINISTRO, COLOCACION Y PRUEBA DE CODO DE PVC RD-26 DE 90 X 3", INCLUYE MATERIAL, MANO DE OBRA, HERRAMIENTA Y TODO LO NECESARIO PARA SU CORRECTA EJECUCION.

AYUNTAMIENTO MUNICIPAL CONSTITUCIONAL DE IGUALA, GRO. DIRECCION DE OBRAS PUBLICAS 2015 - 2021 TODOS JUNTOS HAREMOS HISTORIA

PRESIDENTE DEL COMITÉ.

[Signature]
C.

SECRETARIO DEL COMITÉ.

[Signature]
C.

TESORERO DEL COMITÉ.

[Signature]
C.

VOCAL DE CONTROL Y VIGILANCIA.

[Signature]
C.

SECRETARIO DE DESARROLLO URBANO y OBRAS PUBLICAS.

ARO, SAMUEL PORRAS ADAN.



BITACORA FOTOGRAFICA

OBRA. CONSTRUCCION DE LINEA DE CONDUCCION Y LINEA DE DISTRIBUCION DE AGUA POTABLE AMPLIACION COLONIA MORELOS, CIUDAD DE IGUALA, MUNICIPIO DE IGUALA DE LA INDEPENDENCIA DEL ESTADO DE GUERRERO.

RAMO XXXIII.- APORTACIONES FEDERALES PARA ENTIDADES FEDERATIVAS Y MUNICIPIOS. FISMDF 2020

FONDO DE APORTACIONES PARA LA INFRAESTRUCTURA SOCIAL MUNICIPAL

PERIODO DE EJECUCIÓN: 02 DE NOVIEMBRE – 01 DE DICIEMBRE DEL 2020

CIUDAD: IGUALA DE LA INDEPENDENCIA, GRO.

CONTRATISTA: CONSTRUCCIONES Y PERFORACIONES DURKING, S.A. DE C.V.

PARTIDA: A1.- LINEA DE CONDUCCION. COLONIA: AMPLIACION COLONIA MORELOS No. de CONTRATO:IGUALA/SDUOP/FISMDF/AYS/2020-73



CONSTRUCCION DE LINEA DE CONDUCCION Y LINEA DE DISTRIBUCION

SUMINISTRO, COLOCACION Y PRUEBA DE TEE DE PVC RD-26 DE 3" X 1" DE DIAMETRO, INCLUYE MATERIALES, MANO DE OBRA, HERRAMIENTA Y TODO LO NECESARIO PARA SU CORRECTA INSTALACION

GOBIERNO MUNICIPAL CONSTITUCIONAL DE IGUALA, GRO. DIRECCION DE OBRAS PUBLICAS 2015-2021 TODOS JUNTOS HAREMOS HISTORIA



SUMINISTRO, COLOCACION Y PRUEBA DE TEE DE PVC RD-26 DE 3" X 1" DE DIAMETRO, INCLUYE MATERIALES, MANO DE OBRA, HERRAMIENTA Y TODO LO NECESARIO PARA SU CORRECTA INSTALACION

SECRETARÍA DE DESARROLLO URBANO Y OBRAS PÚBLICAS 2015-2021

PRESIDENTE DEL COMITÉ.

[Signature]
C.

SECRETARIO DEL COMITÉ.

[Signature]
C.

TESORERO DEL COMITÉ.

[Signature]
C.

VOCAL DE CONTROL Y VIGILANCIA

[Signature]
C.

SECRETARIO DE DESARROLLO URBANO Y OBRAS PÚBLICAS

ARO: SAMUEL POBLETE ADAN.



BITACORA FOTOGRAFICA



OBRA. CONSTRUCCION DE LINEA DE CONDUCCION Y LINEA DE DISTRIBUCION DE AGUA POTABLE AMPLIACION COLONIA MORELOS, CIUDAD DE IGUALA, MUNICIPIO DE IGUALA DE LA INDEPENDENCIA DEL ESTADO DE GUERRERO.
RAMO XXXIII.- APORTACIONES FEDERALES PARA ENTIDADES FEDERATIVAS Y MUNICIPIOS. FISMDF 2020
FONDO DE APORTACIONES PARA LA INFRAESTRUCTURA SOCIAL MUNICIPAL PERIODO DE EJECUCIÓN: 02 DE NOVIEMBRE – 01 DE DICIEMBRE DEL 2020

CIUDAD: IGUALA DE LA INDEPENDENCIA, GRO.

CONTRATISTA: CONSTRUCCIONES Y PERFORACIONES DURKING, S.A. DE C.V.

PARTIDA: A1.- LINEA DE CONDUCCION. COLONIA: AMPLIACION COLONIA MORELOS No. de CONTRATO:IGUALA/SDUOP/FISMDF/AYS/2020-73



CONSTRUCCION DE LINEA DE CONDUCCION Y LINEA DE DISTRIBUCION

SUMINISTRO, COLOCACION Y PRUEBA DE TUERCA UNION DE FoGo CED. 40 DE 3" DIAMETRO, INCLUYE MATERIAL, MANO DE OBRA, HERRAMIENTA Y TODO LO NECESARIO.

H. AYUNTAMIENTO MUNICIPAL CONSTITUCIONAL DE IGUALA, GRO. DIRECCION DE OBRAS PUBLICAS 2020-2021 TODOS JUSTOS HAREMOS HISTORIA



SUMINISTRO, COLOCACION Y PRUEBA DE TUERCA UNION DE FoGo CED. 40 DE 3" DIAMETRO, INCLUYE MATERIAL, MANO DE OBRA, HERRAMIENTA Y TODO LO NECESARIO.

AYUNTAMIENTO MUNICIPAL CONSTITUCIONAL DE IGUALA, GRO. DIRECCION DE OBRAS PUBLICAS 2020-2021 TODOS JUSTOS HAREMOS HISTORIA

PRESIDENTE DEL COMITÉ.

SECRETARÍA DEL COMITÉ.

TESORERÍA DEL COMITÉ.

VOCAL DE CONTROL Y VIGILANCIA.

SECRETARÍA DE DESARROLLO URBANO Y OBRAS PÚBLICAS

[Signature]
C.

[Signature]
C.

[Signature]
C.

[Signature]
C.

ARQ. SAMUEL FORTIN ADAN.



BITACORA FOTOGRAFICA

OBRA. CONSTRUCCION DE LINEA DE CONDUCCION Y LINEA DE DISTRIBUCION DE AGUA POTABLE AMPLIACION COLONIA MORELOS, CIUDAD DE IGUALA, MUNICIPIO DE IGUALA DE LA INDEPENDENCIA DEL ESTADO DE GUERRERO.
RAMO XXXIII.- APORTACIONES FEDERALES PARA ENTIDADES FEDERATIVAS Y MUNICIPIOS. FISMDF 2020
FONDO DE APORTACIONES PARA LA INFRAESTRUCTURA SOCIAL MUNICIPAL PERIODO DE EJECUCIÓN: 02 DE NOVIEMBRE – 01 DE DICIEMBRE DEL 2020

CIUDAD: IGUALA DE LA INDEPENDENCIA, GRO.

CONTRATISTA: CONSTRUCCIONES Y PERFORACIONES DURKING, S.A. DE C.V.

PARTIDA: A1.- LINEA DE CONDUCCION. COLONIA: AMPLIACION COLONIA MORELOS No. de CONTRATO:IGUALA/SDUOP/FISMDF/AYS/2020-73



CONSTRUCCION DE LINEA DE CONDUCCION Y LINEA DE DISTRIBUCION DE AGUA POTABLE MUNICIPAL CIUDAD DE IGUALA, GRO. DIRECCION DE OBRAS PUBLICAS IGUALA DE LA INDEPENDENCIA, GRO. 2018-2021

SUMINISTRO Y COLOCACION DE VALVULA DE VASTAGO FIJO DE FIERRO FUNDIDO DE 3" DIAMETRO, EN LINEA DE PVC RD-26, INCLUYE MATERIALES, MANO DE OBRA, HERRAMIENTA Y TODO LO NECESARIO PARA SU CORRECTA EJECUCION.

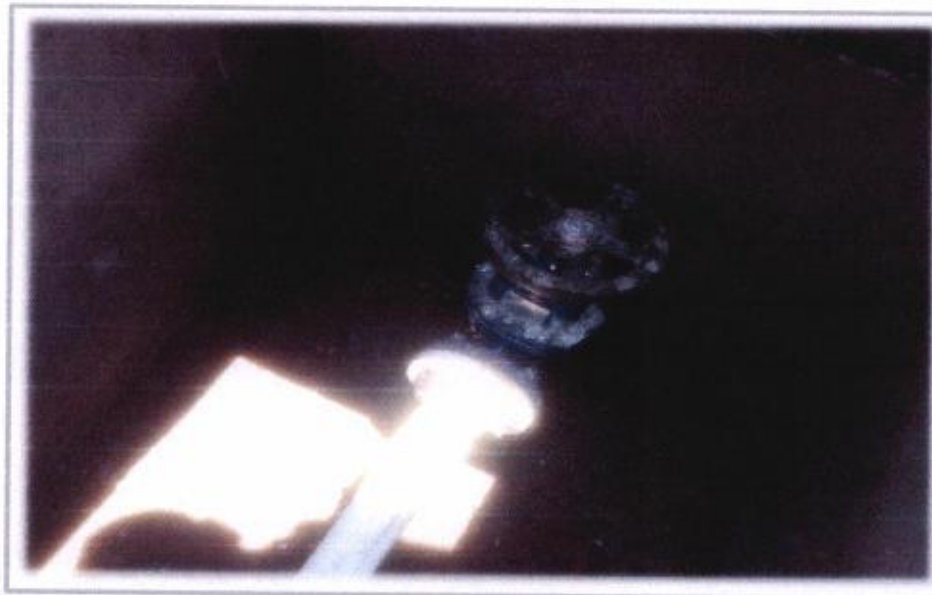

SUMINISTRO Y COLOCACION DE VALVULA DE VASTAGO FIJO DE FIERRO FUNDIDO DE 3" DIAMETRO, EN LINEA DE PVC RD-26, INCLUYE MATERIALES, MANO DE OBRA, HERRAMIENTA Y TODO LO NECESARIO PARA SU CORRECTA EJECUCION.

PRESIDENTE DEL COMITÉ.

SECRETARIO DEL COMITÉ.

TESORERO DEL COMITÉ.

VOCAL DE CONTROL Y VIGILANCIA.

SECRETARIO DE DESARROLLO URBANO Y OBRAS PUBLICAS.

[Signature]
C.

[Signature]
C.

[Signature]
C.

[Signature]
C.

AYUNTAMIENTO MUNICIPAL IGUALA DE LA INDEPENDENCIA, GRO. SECRETARÍA DE DESARROLLO URBANO Y OBRAS PÚBLICAS. ARO. SAMUEL POBRES ARIAN.



BITACORA FOTOGRAFICA



OBRA. CONSTRUCCION DE LINEA DE CONDUCCION Y LINEA DE DISTRIBUCION DE AGUA POTABLE AMPLIACION COLONIA MORELOS, CIUDAD DE IGUALA, MUNICIPIO DE IGUALA DE LA INDEPENDENCIA DEL ESTADO DE GUERRERO.
RAMO XXXIII.- APORTACIONES FEDERALES PARA ENTIDADES FEDERATIVAS Y MUNICIPIOS. FISMDF 2020
FONDO DE APORTACIONES PARA LA INFRAESTRUCTURA SOCIAL MUNICIPAL PERIODO DE EJECUCIÓN: 02 DE NOVIEMBRE – 01 DE DICIEMBRE DEL 2020

CIUDAD: IGUALA DE LA INDEPENDENCIA, GRO.

CONTRATISTA: CONSTRUCCIONES Y PERFORACIONES DURKING, S.A. DE C.V.

PARTIDA: A1.- LINEA DE CONDUCCION. COLONIA: AMPLIACION COLONIA MORELOS No. de CONTRATO: IGUALA/SDUOP/FISMDF/AYS/2020-73



CONSTRUCCION DE LINEA DE CONDUCCION Y LINEA DE DISTRIBUCION

SUMINISTRO, COLOCACION Y PRUEBA DE VALVULA DE ADMISION Y EXPULSION DE AIRE DE FoGo, DE 1/2", CON REDUCCION, ABRAZADERA, NIPLE, MANO DE OBRA, HERRAMIENTA Y TODO LO NECESARIO.

H. AYUNTAMIENTO MUNICIPAL CONSTITUCIONAL DE IGUALA, GRO. DIRECCION DE OBRAS PUBLICAS 2013-2014 TERCEROS CUARTOS HARENDOS HISTORIA



SUMINISTRO, COLOCACION Y PRUEBA DE VALVULA DE ADMISION Y EXPULSION DE AIRE DE FoGo, DE 1/2", CON REDUCCION, ABRAZADERA, NIPLE, MANO DE OBRA, HERRAMIENTA Y TODO LO NECESARIO.

H. AYUNTAMIENTO MUNICIPAL CONSTITUCIONAL DE IGUALA, GRO. SECRETARÍA DE DESARROLLO URBANO Y OBRAS PÚBLICAS ARQ. SAMUEL PORTAS ADAN

PRESIDENTE DEL COMITÉ.

[Signature]
C.

SECRETARIO DEL COMITÉ.

[Signature]
C.

TESORERO DEL COMITÉ.

[Signature]
C.

VOCAL DE CONTROL y VIGILANCIA.

[Signature]
C.



BITACORA FOTOGRAFICA

OBRA. CONSTRUCCION DE LINEA DE CONDUCCION Y LINEA DE DISTRIBUCION DE AGUA POTABLE AMPLIACION COLONIA MORELOS, CIUDAD DE IGUALA, MUNICIPIO DE IGUALA DE LA INDEPENDENCIA DEL ESTADO DE GUERRERO.
RAMO XXXIII.- APORTACIONES FEDERALES PARA ENTIDADES FEDERATIVAS Y MUNICIPIOS. FISMDF 2020
FONDO DE APORTACIONES PARA LA INFRAESTRUCTURA SOCIAL MUNICIPAL PERIODO DE EJECUCIÓN: 02 DE NOVIEMBRE -- 01 DE DICIEMBRE DEL 2020

CIUDAD: IGUALA DE LA INDEPENDENCIA, GRO.

CONTRATISTA: CONSTRUCCIONES Y PERFORACIONES DURKING, S.A. DE C.V.

PARTIDA: A1.- LINEA DE CONDUCCION. COLONIA: AMPLIACION COLONIA MORELOS No. de CONTRATO:IGUALA/SDUOP/FISMDF/AYS/2020-73

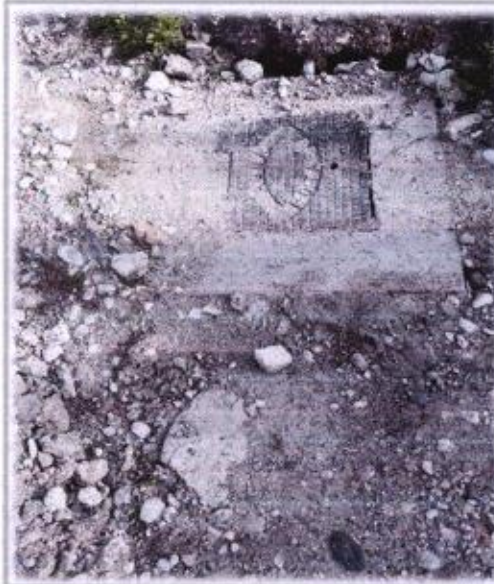

CONSTRUCCION DE LINEA DE CONDUCCION Y LINEA DE DISTRIBUCION
MUNICIPIO DE IGUALA, GRO.
DIRECCION DE OBRAS PUBLICAS
2018-2021
CAJAS PARA OPERACION DE VALVULAS TIPO 9 DE 1.20 X 0.90 X 0.90 M. MEDIDAS INTERIORES, CON TABIQUE ROJO RECOCIDO, APLANADO INTERIOR, CONCRETO F' C= 250 KG/CM2, INCLUYE MATERIALES, MANO DE OBRA Y HERRAMIENTA.



CAJAS PARA OPERACION DE VALVULAS TIPO 9 DE 1.20 X 0.90 X 0.90 M. MEDIDAS INTERIORES, CON TABIQUE ROJO RECOCIDO, APLANADO INTERIOR, CONCRETO F' C= 250 KG/CM2, INCLUYE MATERIALES, MANO DE OBRA Y HERRAMIENTA.

PRESIDENTE DEL COMITÉ.

[Signature]
C.

SECRETARIO DEL COMITÉ.

[Signature]
C.

TESORERO DEL COMITÉ.

[Signature]
C.

VOCAL DE CONTROL y VIGILANCIA.

[Signature]
C.

SECRETARIO DE DESARROLLO URBANO y OBRAS PUBLICAS.

PROF. SAMUEL POBLETE ADAN.

MUNICIPIO DE IGUALA, GRO.
DIRECCION DE OBRAS PUBLICAS
2018-2021
CAJAS PARA OPERACION DE VALVULAS TIPO 9 DE 1.20 X 0.90 X 0.90 M. MEDIDAS INTERIORES, CON TABIQUE ROJO RECOCIDO, APLANADO INTERIOR, CONCRETO F' C= 250 KG/CM2, INCLUYE MATERIALES, MANO DE OBRA Y HERRAMIENTA.



BITACORA FOTOGRAFICA

OBRA. CONSTRUCCION DE LINEA DE CONDUCCION Y LINEA DE DISTRIBUCION DE AGUA POTABLE AMPLIACION COLONIA MORELOS, CIUDAD DE IGUALA, MUNICIPIO DE IGUALA DE LA INDEPENDENCIA DEL ESTADO DE GUERRERO.

RAMO XXXIII. - APORTACIONES FEDERALES PARA ENTIDADES FEDERATIVAS Y MUNICIPIOS. FISMDF 2020

FONDO DE APORTACIONES PARA LA INFRAESTRUCTURA SOCIAL MUNICIPAL

PERIODO DE EJECUCIÓN: 02 DE NOVIEMBRE – 01 DE DICIEMBRE DEL 2020

CIUDAD: IGUALA DE LA INDEPENDENCIA, GRO.

CONTRATISTA: CONSTRUCCIONES Y PERFORACIONES DURKING, S.A. DE C.V.

PARTIDA: A1.- LINEA DE CONDUCCION. COLONIA: AMPLIACION COLONIA MORELOS No. de CONTRATO:IGUALA/SDUOP/FISMDF/AYS/2020-73

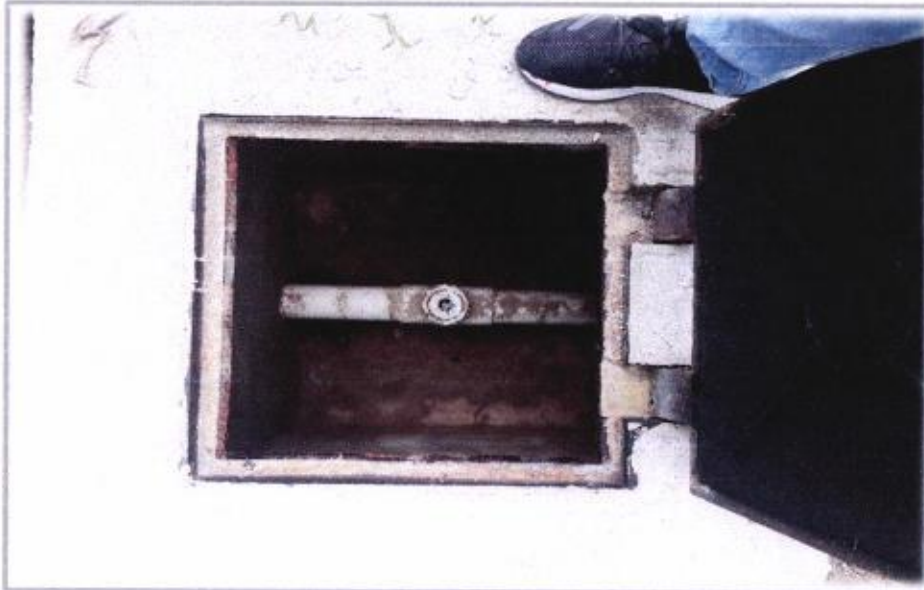

CONSTRUCCION DE LINEA DE CONDUCCION Y LINEA DE DISTRIBUCION

SUM. E INSTALACION DE CONTRAMARCO DE VIGA (1) SENCILLOS DE 1.40 M. CON CANAL DE 100 MM. (4"), INCLUYE SUMINISTRO, ACARREOS DE LOS MATERIALES PUESTOS EN EL SITIO DE LOS TRABAJOS Y TODO LO NECESARIO PARA SU CORRECTA EJECUCION



SUM. E INSTALACION DE CONTRAMARCO DE VIGA (1) SENCILLOS DE 1.40 M. CON CANAL DE 100 MM. (4"), INCLUYE SUMINISTRO, ACARREOS DE LOS MATERIALES PUESTOS EN EL SITIO DE LOS TRABAJOS Y TODO LO NECESARIO PARA SU CORRECTA EJECUCION.

Página 16 de 32

PRESIDENTE DEL COMITÉ.

[Signature]
C.

SECRETARIO DEL COMITÉ.

[Signature]
C.

TESORERO DEL COMITÉ.

[Signature]
C.

VOCAL DE CONTROL y VIGILANCIA.

[Signature]
C.

SECRETARIO DE DESARROLLO URBANO y OBRAS PUBLICAS.

ARO. SAMUEL FORTES ADAN.

MUNICIPIO DE IGUALA, GRO.
DIRECCION DE OBRAS PUBLICAS
2018-2021
TODOS JUNTOS HAREMOS HISTORIA



BITACORA FOTOGRAFICA

OBRA. CONSTRUCCION DE LINEA DE CONDUCCION Y LINEA DE DISTRIBUCION DE AGUA POTABLE AMPLIACION COLONIA MORELOS, CIUDAD DE IGUALA, MUNICIPIO DE IGUALA DE LA INDEPENDENCIA DEL ESTADO DE GUERRERO.
RAMO XXXIII.- APORTACIONES FEDERALES PARA ENTIDADES FEDERATIVAS Y MUNICIPIOS. FISMDF 2020
FONDO DE APORTACIONES PARA LA INFRAESTRUCTURA SOCIAL MUNICIPAL PERIODO DE EJECUCIÓN: 02 DE NOVIEMBRE – 01 DE DICIEMBRE DEL 2020

CIUDAD: IGUALA DE LA INDEPENDENCIA, GRO.

CONTRATISTA: CONSTRUCCIONES Y PERFORACIONES DURKING, S.A. DE C.V.

PARTIDA: A1.- LINEA DE CONDUCCION. COLONIA: AMPLIACION COLONIA MORELOS No. de CONTRATO: IGUALA/SDUOP/FISMDF/AYS/2020-73



AYuntamiento Municipal
CONSTRUCCION DE LINEA DE CONDUCCION Y LINEA DE DISTRIBUCION
DIRECCION DE OBRAS
2015-2021
TODOS JUNTOS HAREMOS HISTORIA

SUMINISTRO E INSTALACION DE MARCOS CON TAPA DE FIERRO FUNDIDO DE 50 X 50 CM. CON PESO DE 97 KG. INCLUYE: SUMINISTRO, ACARREOS DE LOS MATERIALES PUESTOS EN EL SITIO DE LOS TRABAJOS Y TODO LO NECESARIO PARA SU CORRECTA EJECUCION.



SUMINISTRO E INSTALACION DE MARCOS CON TAPA DE FIERRO FUNDIDO DE 50 X 50 CM. CON PESO DE 97 KG. INCLUYE: SUMINISTRO, ACARREOS DE LOS MATERIALES PUESTOS EN EL SITIO DE LOS TRABAJOS Y TODO LO NECESARIO PARA SU CORRECTA EJECUCION.

PRESIDENTE DEL COMITÉ.

SECRETARÍ@ DEL COMITÉ.

TESORER@ DEL COMITÉ.

VOCAL DE CONTROL Y VIGILANCIA.

SECRETARÍO DE DESARROLLO URBANO y OBRAS PÚBLICAS

[Signature]
C.

[Signature]
C.

[Signature]
C.

[Signature]
C.

ARQ. SAMUEL PORTALES ADAN.
C.

AYuntamiento Municipal
CONSTRUCCION DE LINEA DE CONDUCCION Y LINEA DE DISTRIBUCION
DIRECCION DE OBRAS
2015-2021
TODOS JUNTOS HAREMOS HISTORIA



BITACORA FOTOGRAFICA



OBRA. CONSTRUCCION DE LINEA DE CONDUCCION Y LINEA DE DISTRIBUCION DE AGUA POTABLE AMPLIACION COLONIA MORELOS, CIUDAD DE IGUALA, MUNICIPIO DE IGUALA DE LA INDEPENDENCIA DEL ESTADO DE GUERRERO.
RAMO XXXIII.- APORTACIONES FEDERALES PARA ENTIDADES FEDERATIVAS Y MUNICIPIOS. FISMDF 2020
FONDO DE APORTACIONES PARA LA INFRAESTRUCTURA SOCIAL MUNICIPAL PERIODO DE EJECUCIÓN: 02 DE NOVIEMBRE - 01 DE DICIEMBRE DEL 2020

CIUDAD: IGUALA DE LA INDEPENDENCIA, GRO.

CONTRATISTA: CONSTRUCCIONES Y PERFORACIONES DURKING, S.A. DE C.V.

PARTIDA: A1.- LINEA DE CONDUCCION. COLONIA: AMPLIACION COLONIA MORELOS No. de CONTRATO: IGUALA/SDUOP/FISMDF/AYS/2020-73



CONSTITUCIONAL DE IGUALA, GRO.
CONSTRUCCION DE LINEA DE CONDUCCION Y LINEA DE DISTRIBUCION
2018-2021
FABRICACION DE ATRAQUE DE CONCRETO F'C=150 KG/CM2 EN SECCION 15 X 15 CON ALTURA VARIABLE, ARMADA CON ARMEX 10X10. INCLUYE: LIMPIEZA Y EXCAVACION, CIMBRADO Y DESCIMBRADO, MATERIALES, MANO DE OBRA Y HERRAMIENTA. P.U.O.T.



FABRICACION DE ATRAQUE DE CONCRETO F'C=150 KG/CM2 EN SECCION 15 X 15 CON ALTURA VARIABLE, ARMADA CON ARMEX 10X10. INCLUYE: LIMPIEZA Y EXCAVACION, CIMBRADO Y DESCIMBRADO, MATERIALES, MANO DE OBRA Y HERRAMIENTA. P.U.O.T.

PRESIDENTE DEL COMITÉ.
[Signature]
C.

SECRETARIO DEL COMITÉ.
[Signature]
C.

TESORERO DEL COMITÉ.
[Signature]
C.

VOCAL DE CONTROL Y VIGILANCIA.
[Signature]
C.

SECRETARIO DE DESARROLLO URBANO Y OBRAS PUBLICAS.
ARQ. SAMUEL PORRAS ADAN.

MUNICIPIO MUNICIPAL
SECRETARÍA DE DESARROLLO URBANO Y OBRAS PÚBLICAS
IGUALA DE LA INDEPENDENCIA, GUERRERO
2018-2021



BITACORA FOTOGRAFICA



OBRA. CONSTRUCCION DE LINEA DE CONDUCCION Y LINEA DE DISTRIBUCION DE AGUA POTABLE AMPLIACION COLONIA MORELOS, CIUDAD DE IGUALA, MUNICIPIO DE IGUALA DE LA INDEPENDENCIA DEL ESTADO DE GUERRERO.

RAMO XXXIII.- APORTACIONES FEDERALES PARA ENTIDADES FEDERATIVAS Y MUNICIPIOS. FISMDF 2020

FONDO DE APORTACIONES PARA LA INFRAESTRUCTURA SOCIAL MUNICIPAL

PERIODO DE EJECUCIÓN: 02 DE NOVIEMBRE – 01 DE DICIEMBRE DEL 2020

CIUDAD: IGUALA DE LA INDEPENDENCIA, GRO.

CONTRATISTA: CONSTRUCCIONES Y PERFORACIONES DURKING, S.A. DE C.V.

PARTIDA: A2.- LINEA DE DISTRIBUCION. COLONIA: AMPLIACION COLONIA MORELOS No. de CONTRATO:IGUALA/SDUOP/FISMDF/AYS/2020-73



CONSTRUCCION DE LINEA DE CONDUCCION Y LINEA DE DISTRIBUCION

LIMPIEZA Y TRAZO EN EL AREA DE TRABAJO.

H. AYUNTAMIENTO MUNICIPAL
CONSTRUCCION DE IGUALA, GRO.
DIRECCION DE OBRAS
PUBLICAS
010/2021
TODOS JUNTOS HAREMOS HISTORIA

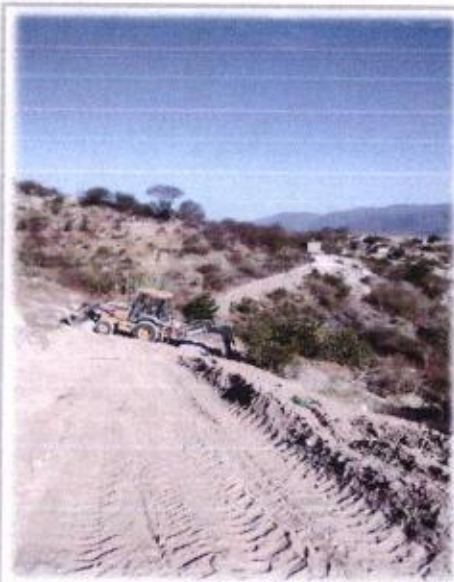

LIMPIEZA Y TRAZO EN EL AREA DE TRABAJO.

SECRETARÍA DE DESARROLLO URBANO Y OBRAS PÚBLICAS
H. AYUNTAMIENTO MUNICIPAL
CIUDAD DE IGUALA, GRO.
010/2021
TODOS JUNTOS HAREMOS HISTORIA

PRESIDENTE DEL COMITÉ

C.

SECRETARIO DEL COMITÉ

C.

TESORERO DEL COMITÉ

C.

VOCAL DE CONTROL Y VIGILANCIA

C.

SECRETARIO DE DESARROLLO URBANO Y OBRAS PÚBLICAS

ARG. SAMUEL PORRERO ADAN



BITACORA FOTOGRAFICA

OBRA. CONSTRUCCION DE LINEA DE CONDUCCION Y LINEA DE DISTRIBUCION DE AGUA POTABLE AMPLIACION COLONIA MORELOS, CIUDAD DE IGUALA, MUNICIPIO DE IGUALA DE LA INDEPENDENCIA DEL ESTADO DE GUERRERO.

RAMO XXXIII.- APORTACIONES FEDERALES PARA ENTIDADES FEDERATIVAS Y MUNICIPIOS. FISMDF 2020

FONDO DE APORTACIONES PARA LA INFRAESTRUCTURA SOCIAL MUNICIPAL

PERIODO DE EJECUCIÓN: 02 DE NOVIEMBRE – 01 DE DICIEMBRE DEL 2020

CIUDAD: IGUALA DE LA INDEPENDENCIA, GRO.

CONTRATISTA: CONSTRUCCIONES Y PERFORACIONES DURKING, S.A. DE C.V.

PARTIDA: A2.- LINEA DE DISTRIBUCION. COLONIA: AMPLIACION COLONIA MORELOS No. de CONTRATO:IGUALA/SDUOP/FISMDF/AYS/2020-73

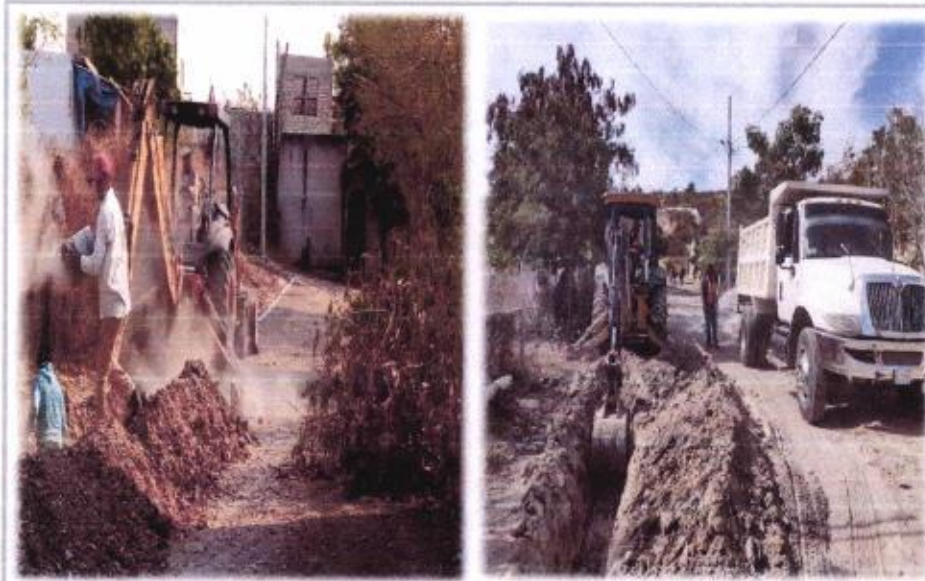

CONSTRUCCION DE LINEA DE CONDUCCION Y LINEA DE DISTRIBUCION

EXCAVACION CON MAQUINA EN MATERIAL TIPO II - "B", EN SECO, CON PROFUNDIDAD DE 2.00 A 4.00 MTS, INCLUYE: EQUIPO Y OPERACION.



EXCAVACION CON MAQUINA EN MATERIAL TIPO II - "B", EN SECO, CON PROFUNDIDAD DE 2.00 A 4.00 MTS, INCLUYE: EQUIPO Y OPERACION.

H. AYUNTAMIENTO MUNICIPAL
CONSTRUCCION DE IGUALA, GRO.
DIRECCION DE OBRAS
PUBICAS
2019-2021
TODOS JUNTOS HAREMOS HISTORIA

H. AYUNTAMIENTO MUNICIPAL
CONSTRUCCION DE IGUALA, GRO.
SECRETARÍA DE DESARROLLO URBANO Y OBRAS PUBLICAS
TODOS JUNTOS HAREMOS HISTORIA
Página 20 de 32
ARQ. SAMUEL FERRAS ADAN.

PRESIDENTE DEL COMITÉ.

SECRETARÍA DEL COMITÉ.

TESORERÍA DEL COMITÉ.

VOCAL DE CONTROL y VIGILANCIA.

[Signature]
C.

[Signature]
C.

[Signature]
C.

[Signature]
C.

SECRETARÍA DE DESARROLLO URBANO Y OBRAS PUBLICAS
TODOS JUNTOS HAREMOS HISTORIA
ARQ. SAMUEL FERRAS ADAN.



GOBIERNO DEL ESTADO DE
GUERRERO
2015 - 2021

BITACORA FOTOGRAFICA



OBRA. CONSTRUCCION DE LINEA DE CONDUCCION Y LINEA DE DISTRIBUCION DE AGUA POTABLE AMPLIACION COLONIA MORELOS, CIUDAD DE IGUALA, MUNICIPIO DE IGUALA DE LA INDEPENDENCIA DEL ESTADO DE GUERRERO.

RAMO XXXIII.- APORTACIONES FEDERALES PARA ENTIDADES FEDERATIVAS Y MUNICIPIOS. FISMDF 2020

FONDO DE APORTACIONES PARA LA INFRAESTRUCTURA SOCIAL MUNICIPAL PERIODO DE EJECUCIÓN: 02 DE NOVIEMBRE – 01 DE DICIEMBRE DEL 2020

CIUDAD: IGUALA DE LA INDEPENDENCIA, GRO.

CONTRATISTA: CONSTRUCCIONES Y PERFORACIONES DURKING, S.A. DE C.V.

PARTIDA: A2- LINEA DE DISTRIBUCION. COLONIA: AMPLIACION COLONIA MORELOS No. de CONTRATO: IGUALA/SDUOP/FISMDF/AYS/2020-73



CONSTRUCCION DE LINEA DE CONDUCCION Y LINEA DE DISTRIBUCION

ACARREO DE ESCOMBROS PRODUCTO DE LA EXCAVACION Y/O DEMOLICION EN CAMION VOLTEO HASTA 1ER KM. FUERA DE LA OBRA, CARGADO CON MAQUINA, INCLUYE: EQUIPO Y OPERACION.

H. AYLT. JAMIENTO MUNICIPAL
CONSTITUCIONAL DE IGUALA, GRO.
DIRECCION DE SERVICIOS
PUB. 018
2018-2021
TODOS JUNTOS HAREMOS HISTORIA

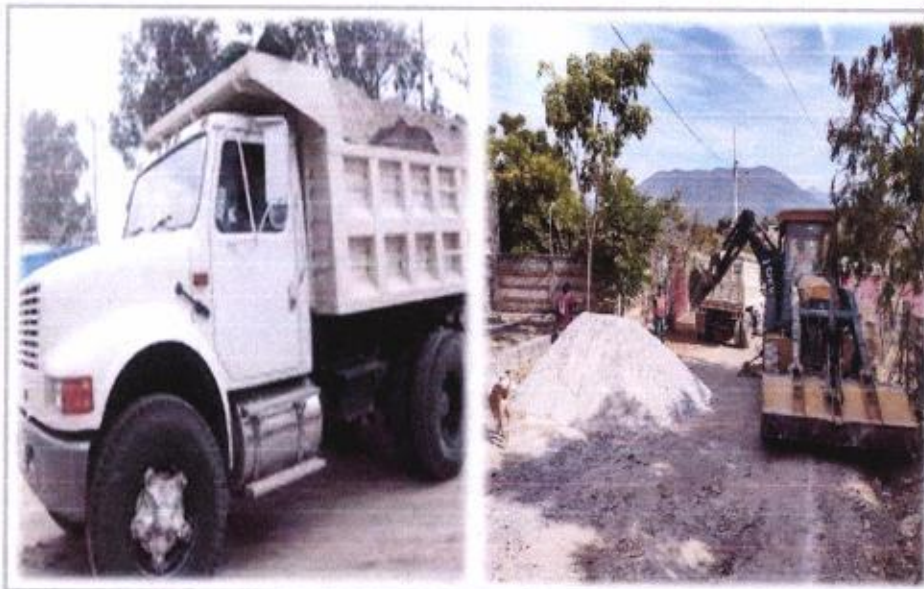

ACARREO DE ESCOMBROS PRODUCTO DE LA EXCAVACION Y/O DEMOLICION EN CAMION VOLTEO HASTA 1ER KM. FUERA DE LA OBRA, CARGADO CON MAQUINA, INCLUYE: EQUIPO Y OPERACION.

SECRETARÍA DE DESARROLLO URBANO Y OBRAS PÚBLICAS
ARD. SAMUEL PORRAS ADAN
Página 21 de 32

PRESIDENTE DEL COMITÉ.

[Signature]
C.

SECRETARÍA DEL COMITÉ.

[Signature]
C.

TESORERÍA DEL COMITÉ.

[Signature]
C.

VOCAL DE CONTROL y VIGILANCIA.

[Signature]
C.



BITACORA FOTOGRAFICA



OBRA. CONSTRUCCION DE LINEA DE CONDUCCION Y LINEA DE DISTRIBUCION DE AGUA POTABLE AMPLIACION COLONIA MORELOS, CIUDAD DE IGUALA, MUNICIPIO DE IGUALA DE LA INDEPENDENCIA DEL ESTADO DE GUERRERO.

RAMO XXXIII.- APORTACIONES FEDERALES PARA ENTIDADES FEDERATIVAS Y MUNICIPIOS. FISMDF 2020

FONDO DE APORTACIONES PARA LA INFRAESTRUCTURA SOCIAL MUNICIPAL

PERIODO DE EJECUCIÓN: 02 DE NOVIEMBRE – 01 DE DICIEMBRE DEL 2020

CIUDAD: IGUALA DE LA INDEPENDENCIA, GRO.

CONTRATISTA: CONSTRUCCIONES Y PERFORACIONES DURKING, S.A. DE C.V.

PARTIDA: A2- LINEA DE DISTRIBUCION. COLONIA: AMPLIACION COLONIA MORELOS No. de CONTRATO:IGUALA/SDUOP/FISMDF/AYS/2020-73



CONSTRUCCION DE LINEA DE CONDUCCION Y LINEA DE DISTRIBUCION

H. AYUNTAMIENTO MUNICIPAL CONSTITUCIONAL DE IGUALA, GRO. DIRECCION DE OBRAS PUBLICAS 02/11/2020 TUCOS JUNTOS HAREMOS HISTORIA

RELLENO Y COMPACTACION CON MATERIAL MEJORADO (CENICILLA), EN CAPAS DE HASTA 20 CM. COMPACTADO CON EQUIPO NEUMATICO, AGREGANDO AGUA NECESARIA, INCLUYE: 10% DE ABUNDAMIENTO, MATERIALES, MANO DE OBRA, ABUNDAMIENTO, ACARREOS, EQUIPO Y HERRAMIENTA.

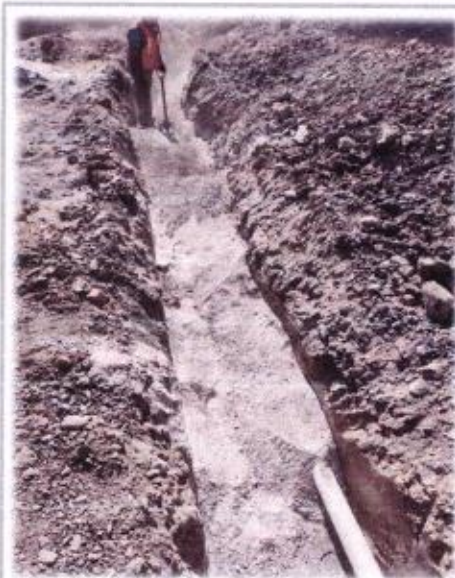

PRESIDENTE DEL COMITÉ.

[Signature]
C.

SECRETARIO DEL COMITÉ.

[Signature]
C.

TESORERO DEL COMITÉ.

[Signature]
C.

VOCAL DE CONTROL y VIGILANCIA

[Signature]
C.

SECRETARIO DE DESARROLLO URBANO y OBRAS PUBLICAS

DR. SAMUEL ROBERTO ADAN.

H. AYUNTAMIENTO MUNICIPAL CONSTITUCIONAL DE IGUALA, GRO. DIRECCION DE OBRAS PUBLICAS 02/11/2020 TUCOS JUNTOS HAREMOS HISTORIA



BITACORA FOTOGRAFICA



OBRA. CONSTRUCCION DE LINEA DE CONDUCCION Y LINEA DE DISTRIBUCION DE AGUA POTABLE AMPLIACION COLONIA MORELOS, CIUDAD DE IGUALA, MUNICIPIO DE IGUALA DE LA INDEPENDENCIA DEL ESTADO DE GUERRERO.
RAMO XXXIII.- APORTACIONES FEDERALES PARA ENTIDADES FEDERATIVAS Y MUNICIPIOS. FISMDF 2020
FONDO DE APORTACIONES PARA LA INFRAESTRUCTURA SOCIAL MUNICIPAL PERIODO DE EJECUCIÓN: 02 DE NOVIEMBRE – 01 DE DICIEMBRE DEL 2020

CIUDAD: IGUALA DE LA INDEPENDENCIA, GRO.

CONTRATISTA: CONSTRUCCIONES Y PERFORACIONES DURKING, S.A. DE C.V.

PARTIDA: A2.- LINEA DE DISTRIBUCION. COLONIA: AMPLIACION COLONIA MORELOS No. de CONTRATO:IGUALA/SDUOP/FISMDF/AYS/2020-73

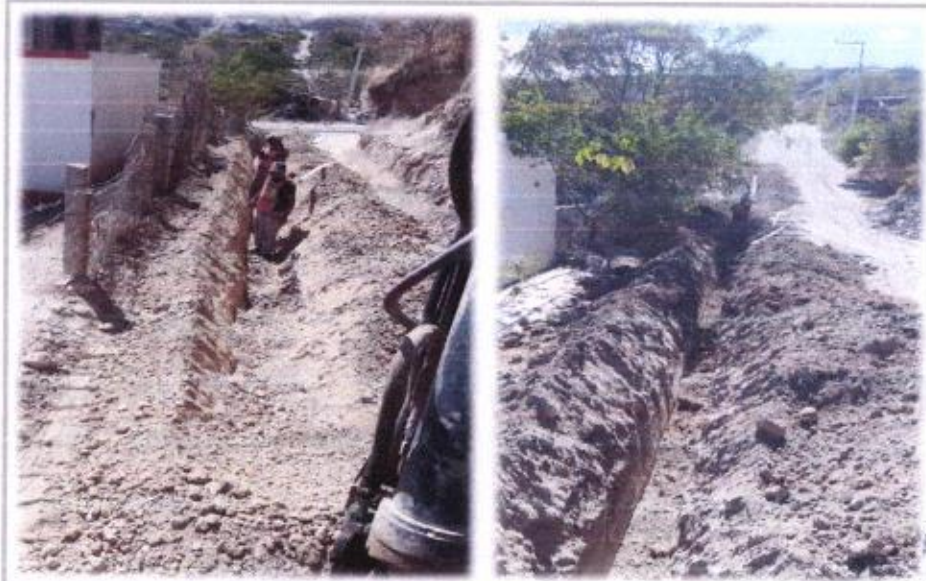

CONSTRUCCION DE LINEA DE CONDUCCION Y LINEA DE DISTRIBUCION

RELLENO EN ZANJAS COMPACTADO AL 90% CON MATERIAL INERTE PRODUCTO DE EXCAVACION, LIBRE DE PIEDRAS Y RESIDUO VEGETAL, EN CAPAS DE 20 cm. INCLUYE SELECCIÓN Y ACARREOS

TOTALES: [Stamp: GOBIERNO MUNICIPAL CONSTITUCIONAL DE IGUALA, GRO. DIRECCION DE OBRAS PUBLICAS 2020-2021 TODOS JUNTOS HAREMOS HISTORIA]



RELLENO EN ZANJAS COMPACTADO AL 90% CON MATERIAL INERTE PRODUCTO DE EXCAVACION, LIBRE DE PIEDRAS Y RESIDUO VEGETAL, EN CAPAS DE 20 cm. INCLUYE SELECCIÓN Y ACARREOS TOTALES.

[Stamp: GOBIERNO MUNICIPAL CONSTITUCIONAL DE IGUALA, GRO. DIRECCION DE OBRAS PUBLICAS 2020-2021 TODOS JUNTOS HAREMOS HISTORIA] Pagina 23 de 32

PRESIDENTE DEL COMITÉ.

[Signature]
C.

SECRETARÍ@ DEL COMITÉ.

[Signature]
C.

TESORER@ DEL COMITÉ.

[Signature]
C.

VOCAL DE CONTROL Y VIGILANCIA.

[Signature]
C.

SECRETARIO DE DESARROLLO URBANO y OBRAS PUBLICAS.

AÑO: SAMUEL RODRIGAS ADAN.



BITACORA FOTOGRAFICA

OBRA. CONSTRUCCION DE LINEA DE CONDUCCION Y LINEA DE DISTRIBUCION DE AGUA POTABLE AMPLIACION COLONIA MORELOS, CIUDAD DE IGUALA, MUNICIPIO DE IGUALA DE LA INDEPENDENCIA DEL ESTADO DE GUERRERO.

RAMO XXXIII.- APORTACIONES FEDERALES PARA ENTIDADES FEDERATIVAS Y MUNICIPIOS. FISMDF 2020

FONDO DE APORTACIONES PARA LA INFRAESTRUCTURA SOCIAL MUNICIPAL

PERIODO DE EJECUCIÓN: 02 DE NOVIEMBRE – 01 DE DICIEMBRE DEL 2020

CIUDAD: IGUALA DE LA INDEPENDENCIA, GRO.

CONTRATISTA: CONSTRUCCIONES Y PERFORACIONES DURKING, S.A. DE C.V.

PARTIDA: A2- LINEA DE DISTRIBUCION. COLONIA: AMPLIACION COLONIA MORELOS No. de CONTRATO:IGUALA/SDUOP/FISMDF/AYS/2020-73



CONSTRUCCION DE LINEA DE CONDUCCION Y LINEA DE DISTRIBUCION

SUMINISTRO, COLOCACION Y PRUEBA DE TUBERIA DE PVC RD-26 DE 2" DIAMETRO CON CAMPANA, INCLUYE MATERIALES, MANO DE OBRA Y TODO LO NECESARIO PARA SE CORRECTA EJECUCION.

AYUNTAMIENTO MUNICIPAL CONSTITUCIONAL DE IGUALA, GRO. DIRECCION DE OBRAS PUBLICAS 2018-2021 TODOS JUNTOS HAREMOS HISTORIA

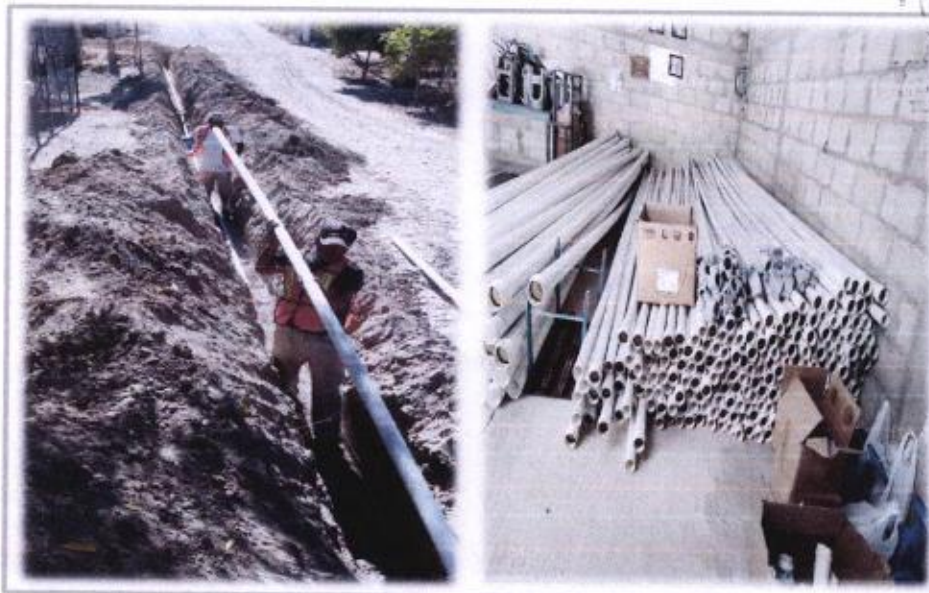

SUMINISTRO, COLOCACION Y PRUEBA DE TUBERIA DE PVC RD-26 DE 2" DIAMETRO CON CAMPANA, INCLUYE MATERIALES, MANO DE OBRA Y TODO LO NECESARIO PARA SE CORRECTA EJECUCION.

PRESIDENTE DEL COMITÉ.

[Signature]
C.

SECRETARIO DEL COMITÉ.

[Signature]
C.

TESORERO DEL COMITÉ.

[Signature]
C.

VOCAL DE CONTROL Y VIGILANCIA.

[Signature]
C.

SECRETARIO DE DESARROLLO URBANO y OBRAS PUBLICAS

ARQ. SAMUEL POBRES ADAN.

AYUNTAMIENTO MUNICIPAL CONSTITUCIONAL DE IGUALA, GRO. DIRECCION DE OBRAS PUBLICAS 2018-2021 TODOS JUNTOS HAREMOS HISTORIA



BITACORA FOTOGRAFICA



OBRA. CONSTRUCCION DE LINEA DE CONDUCCION Y LINEA DE DISTRIBUCION DE AGUA POTABLE AMPLIACION COLONIA MORELOS, CIUDAD DE IGUALA, MUNICIPIO DE IGUALA DE LA INDEPENDENCIA DEL ESTADO DE GUERRERO.
RAMO XXXIII.- APORTACIONES FEDERALES PARA ENTIDADES FEDERATIVAS Y MUNICIPIOS. FISMDF 2020
FONDO DE APORTACIONES PARA LA INFRAESTRUCTURA SOCIAL MUNICIPAL PERIODO DE EJECUCIÓN: 02 DE NOVIEMBRE - 01 DE DICIEMBRE DEL 2020

CIUDAD: IGUALA DE LA INDEPENDENCIA, GRO.

CONTRATISTA: CONSTRUCCIONES Y PERFORACIONES DURKING, S.A. DE C.V.

PARTIDA: A2.- LINEA DE DISTRIBUCION. COLONIA: AMPLIACION COLONIA MORELOS No. de CONTRATO: IGUALA/SDUOP/FISMDF/AYS/2020-73



CONSTRUCCION DE LINEA DE CONDUCCION Y LINEA DE DISTRIBUCION

SUMINISTRO, COLOCACION Y PRUEBA DE CODO DE PVC RD-26 DE 90 X 2", INCLUYE MATERIAL, MANO DE OBRA, HERRAMIENTA Y TODO LO NECESARIO PARA SU CORRECTA EJECUCION.

H. AYUNTAMIENTO MUNICIPAL CONSTITUCIONAL DE IGUALA, GRO. DIRECCION DE OBRAS PUBLICAS
 2019-2024
 TODOS JUNTOS HAREMOS MAS OBRA

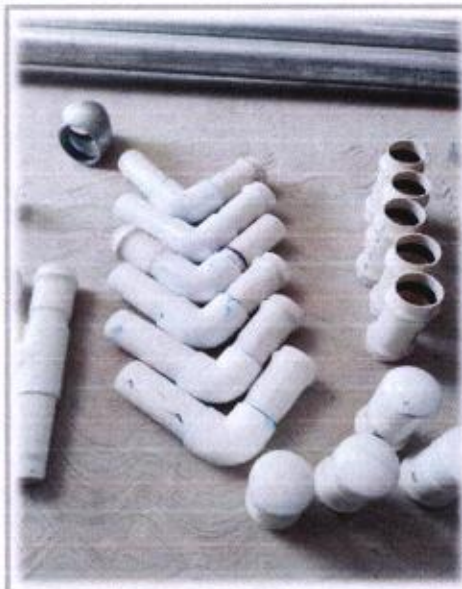

SUMINISTRO, COLOCACION Y PRUEBA DE CODO DE PVC RD-26 DE 90 X 2", INCLUYE MATERIAL, MANO DE OBRA, HERRAMIENTA Y TODO LO NECESARIO PARA SU CORRECTA EJECUCION.

AYUNTAMIENTO MUNICIPAL CONSTITUCIONAL DE IGUALA, GRO. SECRETARIA DE DESARROLLO URBANO Y OBRAS PUBLICAS
 Pagina 25 de 32
 AFQ. SAMUEL ROBERTS ADAN

PRESIDENTE DEL COMITÉ.

[Signature]
C.

SECRETARIO DEL COMITÉ.

[Signature]
C.

TESORERO DEL COMITÉ.

[Signature]
C.

VOCAL DE CONTROL y VIGILANCIA

[Signature]
C.

SECRETARIO DE DESARROLLO URBANO Y OBRAS PUBLICAS

AFQ. SAMUEL ROBERTS ADAN



BITACORA FOTOGRAFICA



OBRA. CONSTRUCCION DE LINEA DE CONDUCCION Y LINEA DE DISTRIBUCION DE AGUA POTABLE AMPLIACION COLONIA MORELOS, CIUDAD DE IGUALA, MUNICIPIO DE IGUALA DE LA INDEPENDENCIA DEL ESTADO DE GUERRERO.

RAMO XXXIII.- APORTACIONES FEDERALES PARA ENTIDADES FEDERATIVAS Y MUNICIPIOS. FISMDF 2020

FONDO DE APORTACIONES PARA LA INFRAESTRUCTURA SOCIAL MUNICIPAL PERIODO DE EJECUCIÓN: 02 DE NOVIEMBRE - 01 DE DICIEMBRE DEL 2020

CIUDAD: IGUALA DE LA INDEPENDENCIA, GRO.

CONTRATISTA: CONSTRUCCIONES Y PERFORACIONES DURKING, S.A. DE C.V.

PARTIDA: A2.- LINEA DE DISTRIBUCION. COLONIA: AMPLIACION COLONIA MORELOS No. de CONTRATO: IGUALA/SDUOP/FISMDF/AYS/2020-73



CONSTRUCCION DE LINEA DE CONDUCCION Y LINEA DE DISTRIBUCION

SUMINISTRO, COLOCACION Y PRUEBA DE TAPON CAMPANA DE PVC RD-26 DE 2" DIAMETRO, INCLUYE MATERIALES, MANO DE OBRA, HERRAMIENTA Y TODO LO NECESARIO.

H. AYUNTAMIENTO MUNICIPAL CONSTITUCIONAL DE IGUALA, GRO. DIRECCION DE OBRAS PUBLICAS 2015-2021 TODOS JUNTOS HAREMOS HISTORIA



SUMINISTRO, COLOCACION Y PRUEBA DE TAPON CAMPANA DE PVC RD-26 DE 2" DIAMETRO, INCLUYE MATERIALES, MANO DE OBRA, HERRAMIENTA Y TODO LO NECESARIO.

Página 26 de 32 H. AYUNTAMIENTO MUNICIPAL CONSTITUCIONAL DE IGUALA, GRO. SECRETARÍA DE DESARROLLO URBANO Y OBRAS PÚBLICAS ARQ. SAMUEL PORRAS POJAN

PRESIDENTE DEL COMITÉ.

[Signature]
C.

SECRETARIO DEL COMITÉ.

[Signature]
C.

TESORERO DEL COMITÉ.

[Signature]
C.

VOCAL DE CONTROL Y VIGILANCIA

[Signature]
C.

SECRETARIO DE DESARROLLO URBANO Y OBRAS PÚBLICAS

ARQ. SAMUEL PORRAS POJAN



BITACORA FOTOGRAFICA



OBRA. CONSTRUCCION DE LINEA DE CONDUCCION Y LINEA DE DISTRIBUCION DE AGUA POTABLE AMPLIACION COLONIA MORELOS, CIUDAD DE IGUALA, MUNICIPIO DE IGUALA DE LA INDEPENDENCIA DEL ESTADO DE GUERRERO.
RAMO XXXIII.- APORTACIONES FEDERALES PARA ENTIDADES FEDERATIVAS Y MUNICIPIOS. FISMDF 2020
FONDO DE APORTACIONES PARA LA INFRAESTRUCTURA SOCIAL MUNICIPAL PERIODO DE EJECUCIÓN: 02 DE NOVIEMBRE - 01 DE DICIEMBRE DEL 2020

CIUDAD: IGUALA DE LA INDEPENDENCIA, GRO.

CONTRATISTA: CONSTRUCCIONES Y PERFORACIONES DURKING, S.A. DE C.V.

PARTIDA: A2- LINEA DE DISTRIBUCION. COLONIA: AMPLIACION COLONIA MORELOS No. de CONTRATO:IGUALA/SDUOP/FISMDF/AYS/2020-73



CONSTRUCCION DE LINEA DE CONDUCCION Y LINEA DE DISTRIBUCION

SUMINISTRO, COLOCACION Y PRUEBA DE TEE DE PVC RD-26 DE 2" X 2" DE DIAMETRO, INCLUYE MATERIALES, MANO DE OBRA, HERRAMIENTA Y TODO LO NECESARIO PARA SU CORRECTA INSTALACION.

ESTADO DE GUERRERO
SECRETARÍA DE OBRAS PÚBLICAS Y VIVIENDA
CIUDAD DE IGUALA DE LA INDEPENDENCIA, GRO.
DIRECCION DE OBRAS PÚBLICAS
2018-2021
TODOS JUNTOS HACEMOS HISTORIA

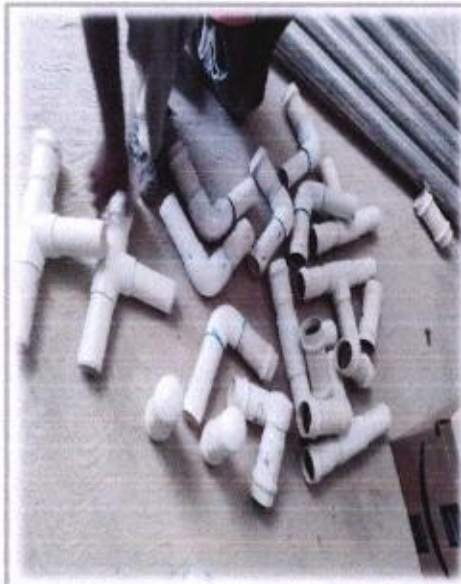

SUMINISTRO, COLOCACION Y PRUEBA DE TEE DE PVC RD-26 DE 2" X 2" DE DIAMETRO, INCLUYE MATERIALES, MANO DE OBRA, HERRAMIENTA Y TODO LO NECESARIO PARA SU CORRECTA INSTALACION.

SECRETARÍA DE OBRAS PÚBLICAS Y VIVIENDA
CIUDAD DE IGUALA DE LA INDEPENDENCIA, GRO.
DIRECCION DE OBRAS PÚBLICAS
2018-2021
TODOS JUNTOS HACEMOS HISTORIA

PRESIDENTE DEL COMITÉ.

[Signature]
C.

SECRETARIO DEL COMITÉ.

[Signature]
C.

TESORERO DEL COMITÉ.

[Signature]
C.

VOCAL DE CONTROL y VIGILANCIA

[Signature]
C.

SECRETARIO DE DESARROLLO URBANO y OBRAS PÚBLICAS

ARD: SAMUEL PORFIRIO ADAN



BITACORA FOTOGRAFICA

OBRA. CONSTRUCCION DE LINEA DE CONDUCCION Y LINEA DE DISTRIBUCION DE AGUA POTABLE AMPLIACION COLONIA MORELOS, CIUDAD DE IGUALA, MUNICIPIO DE IGUALA DE LA INDEPENDENCIA DEL ESTADO DE GUERRERO.
RAMO XXXIII.- APORTACIONES FEDERALES PARA ENTIDADES FEDERATIVAS Y MUNICIPIOS. FISMDF 2020
FONDO DE APORTACIONES PARA LA INFRAESTRUCTURA SOCIAL MUNICIPAL PERIODO DE EJECUCIÓN: 02 DE NOVIEMBRE – 01 DE DICIEMBRE DEL 2020

CIUDAD: IGUALA DE LA INDEPENDENCIA, GRO.

CONTRATISTA: CONSTRUCCIONES Y PERFORACIONES DURKING, S.A. DE C.V.

PARTIDA: A2.- LINEA DE DISTRIBUCION. COLONIA: AMPLIACION COLONIA MORELOS No. de CONTRATO: IGUALA/SDUOP/FISMDF/AYS/2020-73



CONSTRUCCION DE LINEA DE CONDUCCION Y LINEA DE DISTRIBUCION

H. AY. "AMIEL" MUNICIPAL CONSTITUCIONAL DE IGUALA, GRO. DIRECCION DE OBRAS PUBLICAS 2018-2021 TODOS JUNTOS HAREMOS HISTORIA

SUMINISTRO, COLOCACION Y PRUEBA DE VALVULA DE VASTAGO FIJO DE FIERRO FUNDIDO DE 2" DIAMETRO, EN LINEA DE CONDUCCION Y/O DISTRIBUCION DE PVC RD-26, INCLUYE VALVULA, EXTREMIDAD CAMPANA, EXTREMIDAD ESPIGA, TORNILLOS, EMPAQUES, MANO DE OBRA, HERRAMIENTA Y TODO LO NECESARIO PARA SU CORRECTA COLOCACION.



PRESIDENTE DEL COMITÉ.

[Signature]
C.

SECRETARÍ@ DEL COMITÉ.

[Signature]
C.

TESORER@ DEL COMITÉ.

[Signature]
C.

VOCAL DE CONTROL y VIGILANCIA.

[Signature]
C.

SECRETARIO DE DESARROLLO URBANO y OBRAS PUBLICAS

ARC. SAMUEL PORTAS ADAN.

IMPRESION DE LA OFICINA MUNICIPAL DE OBRAS PUBLICAS Y OBRAS PUBLICAS 2018-2021



BITACORA FOTOGRAFICA



OBRA. CONSTRUCCION DE LINEA DE CONDUCCION Y LINEA DE DISTRIBUCION DE AGUA POTABLE AMPLIACION COLONIA MORELOS, CIUDAD DE IGUALA, MUNICIPIO DE IGUALA DE LA INDEPENDENCIA DEL ESTADO DE GUERRERO.
RAMO XXXIII.- APORTACIONES FEDERALES PARA ENTIDADES FEDERATIVAS Y MUNICIPIOS. FISMDF 2020
FONDO DE APORTACIONES PARA LA INFRAESTRUCTURA SOCIAL MUNICIPAL PERIODO DE EJECUCIÓN: 02 DE NOVIEMBRE – 01 DE DICIEMBRE DEL 2020

CIUDAD: IGUALA DE LA INDEPENDENCIA, GRO.

CONTRATISTA: CONSTRUCCIONES Y PERFORACIONES DURKING, S.A. DE C.V.

PARTIDA: A2.- LINEA DE DISTRIBUCION. COLONIA: AMPLIACION COLONIA MORELOS No. de CONTRATO:IGUALA/SDUOP/FISMDF/AYS/2020-73



CONSTRUCCION DE LINEA DE CONDUCCION Y LINEA DE DISTRIBUCION

CAJAS PARA OPERACIÓN DE VÁLVULAS TIPO 9 DE 1.20 X 0.90 X 0.90 M. MEDIDAS INTERIORES, CON TABIQUE ROJO RECOCIDO, APLANADO INTERIOR, CONCRETO F`C= 250 KG/CM2, INCLUYE MATERIALES, MANO DE OBRA Y HERRAMIENTA.

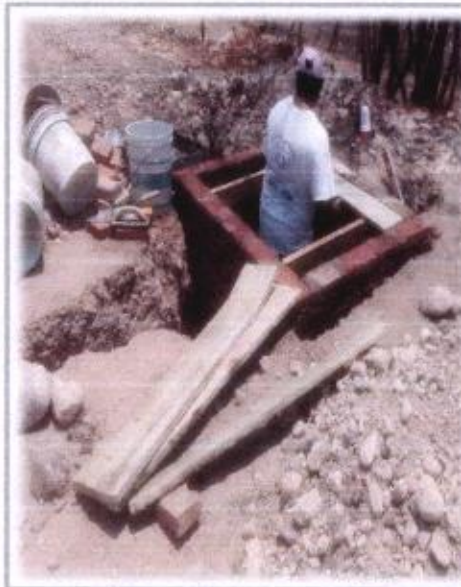

CAJAS PARA OPERACIÓN DE VÁLVULAS TIPO 9 DE 1.20 X 0.90 X 0.90 M. MEDIDAS INTERIORES, CON TABIQUE ROJO RECOCIDO, APLANADO INTERIOR, CONCRETO F`C= 250 KG/CM2, INCLUYE MATERIALES, MANO DE OBRA Y HERRAMIENTA.

PRESIDENTE DEL COMITÉ.

[Signature]
C.

SECRETARI@ DEL COMITÉ.

[Signature]
C.

TESORER@ DEL COMITÉ.

[Signature]
C.

VOCAL DE CONTROL y VIGILANCIA

[Signature]
C.

SECRETARIO DE DESARROLLO URBANO y OBRAS PUBLICAS

PRO. SAMUEL PORRAS ADAN.

AYUNTAMIENTO MUNICIPAL DE IGUALA DE LA INDEPENDENCIA
SECRETARÍA DE OBRAS PÚBLICAS Y DESARROLLO URBANO
C. SAMUEL PORRAS ADAN



GOBIERNO DEL ESTADO DE
GUERRERO
2018 - 2021

BITACORA FOTOGRAFICA



OBRA. CONSTRUCCION DE LINEA DE CONDUCCION Y LINEA DE DISTRIBUCION DE AGUA POTABLE AMPLIACION COLONIA MORELOS, CIUDAD DE IGUALA, MUNICIPIO DE IGUALA DE LA INDEPENDENCIA DEL ESTADO DE GUERRERO.
RAMO XXXIII.- APORTACIONES FEDERALES PARA ENTIDADES FEDERATIVAS Y MUNICIPIOS. FISMDF 2020
FONDO DE APORTACIONES PARA LA INFRAESTRUCTURA SOCIAL MUNICIPAL PERIODO DE EJECUCIÓN: 02 DE NOVIEMBRE - 01 DE DICIEMBRE DEL 2020

CIUDAD: IGUALA DE LA INDEPENDENCIA, GRO.

CONTRATISTA: CONSTRUCCIONES Y PERFORACIONES DURKING, S.A. DE C.V.

PARTIDA: A2.- LINEA DE DISTRIBUCION. COLONIA: AMPLIACION COLONIA MORELOS No. de CONTRATO: IGUALA/SDUOP/FISMDF/AYS/2020-73



CONSTRUCCION DE LINEA DE CONDUCCION Y LINEA DE DISTRIBUCION

AYUNTAMIENTO MUNICIPAL
CONSTRUCCION DE IGUALA, GRO.
DIRECCION DE OBRAS PUBLICAS
2018-2021
TODOS JUNTOS HAREMOS HISTORIA

SUM. E INSTALACION DE CONTRAMARCO ACERO DE VIGA (I) SENCILLOS DE 1.40 M. CON CANAL DE 100 MM. (4"), INCLUYE SUMINISTRO, ACARREOS DE LOS MATERIALES PUESTOS EN EL SITIO DE LOS TRABAJOS Y TODO LO NECESARIO PARA SU CORRECTA EJECUCION.



Página 30 de 32

PRESIDENTE DEL COMITÉ.

[Signature]
C.

SECRETARIO DEL COMITÉ.

[Signature]
C.

TESORERO DEL COMITÉ.

[Signature]
C.

VOCAL DE CONTROL Y VIGILANCIA.

[Signature]
C.

SECRETARIO DE DESARROLLO URBANO Y OBRAS PUBLICAS.

PROF. SAMUEL PORRAS ADAN.

AYUNTAMIENTO MUNICIPAL
CONSTRUCCION DE IGUALA, GRO.
DIRECCION DE OBRAS PUBLICAS
2018-2021
TODOS JUNTOS HAREMOS HISTORIA



BITACORA FOTOGRAFICA



OBRA. CONSTRUCCION DE LINEA DE CONDUCCION Y LINEA DE DISTRIBUCION DE AGUA POTABLE AMPLIACION COLONIA MORELOS, CIUDAD DE IGUALA, MUNICIPIO DE IGUALA DE LA INDEPENDENCIA DEL ESTADO DE GUERRERO.

RAMO XXXIII.- APORTACIONES FEDERALES PARA ENTIDADES FEDERATIVAS Y MUNICIPIOS. FISMDF 2020

FONDO DE APORTACIONES PARA LA INFRAESTRUCTURA SOCIAL MUNICIPAL PERIODO DE EJECUCIÓN: 02 DE NOVIEMBRE – 01 DE DICIEMBRE DEL 2020

CIUDAD: IGUALA DE LA INDEPENDENCIA, GRO.

CONTRATISTA: CONSTRUCCIONES Y PERFORACIONES DURKING, S.A. DE C.V.

PARTIDA: A2.- LINEA DE DISTRIBUCION. COLONIA: AMPLIACION COLONIA MORELOS No. de CONTRATO:IGUALA/SDUOP/FISMDF/AYS/2020-73



CONSTRUCCION DE LINEA DE CONDUCCION Y LINEA DE DISTRIBUCION
MUNICIPIO DE IGUALA DE LA INDEPENDENCIA
SECRETARÍA DE DESARROLLO URBANO Y OBRAS PÚBLICAS
IGUALA DE LA INDEPENDENCIA, GUERRERO
2021
SECRETARÍA DE DESARROLLO URBANO Y OBRAS PÚBLICAS

SUMINISTRO E INSTALACIÓN DE MARCOS CON TAPA DE FIERRO FUNDIDO DE 50 X 50 CM CON PESO DE 97 KG., INCLUYE SUMINISTRO, ACARREOS DE LOS MATERIALES PUESTOS EN EL SITIO DE LOS TRABAJOS Y TODO LO NECESARIO PARA SU CORRECTA EJECUCION.



SUMINISTRO E INSTALACIÓN DE MARCOS CON TAPA DE FIERRO FUNDIDO DE 50 X 50 CM CON PESO DE 97 KG., INCLUYE SUMINISTRO, ACARREOS DE LOS MATERIALES PUESTOS EN EL SITIO DE LOS TRABAJOS Y TODO LO NECESARIO PARA SU CORRECTA EJECUCION.

PRESIDENTE DEL COMITÉ.

[Signature]
C.

SECRETARÍ@ DEL COMITÉ.

[Signature]
C.

TESORER@ DEL COMITÉ.

[Signature]
C.

VOCAL DE CONTROL y VIGILANCIA

[Signature]
C.

SECRETARÍO DE DESARROLLO URBANO y OBRAS PÚBLICAS

ARC: SAMUEL POMBO ADAN





BITACORA FOTOGRAFICA

OBRA. CONSTRUCCION DE LINEA DE CONDUCCION Y LINEA DE DISTRIBUCION DE AGUA POTABLE AMPLIACION COLONIA MORELOS, CIUDAD DE IGUALA, MUNICIPIO DE IGUALA DE LA INDEPENDENCIA DEL ESTADO DE GUERRERO.

RAMO XXXIII.- APORTACIONES FEDERALES PARA ENTIDADES FEDERATIVAS Y MUNICIPIOS. FISMDF 2020

FONDO DE APORTACIONES PARA LA INFRAESTRUCTURA SOCIAL MUNICIPAL

PERIODO DE EJECUCIÓN: 02 DE NOVIEMBRE - 01 DE DICIEMBRE DEL 2020

CIUDAD: IGUALA DE LA INDEPENDENCIA, GRO.

CONTRATISTA: CONSTRUCCIONES Y PERFORACIONES DURKING, S.A. DE C.V.

PARTIDA: A2.- LINEA DE DISTRIBUCION. COLONIA: AMPLIACION COLONIA MORELOS No. de CONTRATO:IGUALA/SDUOP/FISMDF/AYS/2020-73

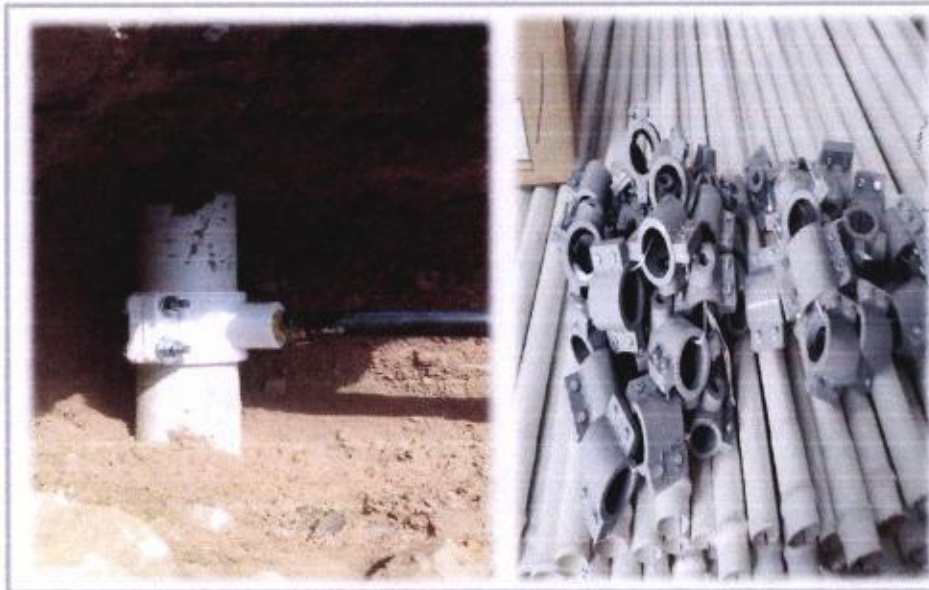

CONSTRUCCION DE LINEA DE CONDUCCION Y LINEA DE DISTRIBUCION

H. AYUNTAMIENTO MUNICIPAL
CONSTITUCION DE IGUALA, GRO.
DIRECCION DE OBRAS
PUBLICAS
2018 - 2021
SECRETARIA

SUMINISTRO, COLOCACION Y PRUEBA DE TOMA DE AGUA POTABLE DOMICILIARIA DE 1/2" DIAMETRO, CON ABRAZADERA DE PVC 2" X 1/2", POLIDUCTO DE PEAD 3408 RD 9 DE 1/2", VALVULA DE INSERCIÓN, LLAVE DE BANQUETA, BOTA LARGA DE FoFo, PIEZAS ESPECIALES, INCLUYE MATERIALES, MANO DE OBRA, EXCAVACIONES Y RELLENOS DE ZANJA Y TODO LO NECESARIO PARA UNA CORRECTA EJECUCION.



Página 32 de 32

PRESIDENTE DEL COMITÉ.

SECRETARÍ@ DEL COMITÉ.

TESORER@ DEL COMITÉ.

VOCAL DE CONTROL Y VIGILANCIA.

SECRETARÍO DE DESARROLLO URBANO Y OBRAS PÚBLICAS

C.

C.

C.

C.

ARD. SAMUEL PARRA MADAN.

H. AYUNTAMIENTO MUNICIPAL
CONSTITUCION DE IGUALA, GRO.
DIRECCION DE OBRAS
PUBLICAS
2018 - 2021
SECRETARIA